

**Кадастровый инженер – индивидуальный предприниматель Федин С.Г.**

Свидетельство индивидуального предпринимателя 15 №1000087842

---

**363700, РСО-Алания, г. Моздок, ул. Садовая, 49 «а», тел. 8-919-429-30-07**

**Заказчик: Администрация местного самоуправления Моздокского  
района Республики Северная Осетия-Алания**

**ДОКУМЕНТАЦИЯ  
ПО ПЛАНИРОВКЕ ТЕРРИТОРИИ**

**ПРОЕКТ ПЛАНИРОВКИ И МЕЖЕВАНИЯ  
ТЕРРИТОРИИ**

**Местоположение: РСО-Алания, г. Моздок, в границах  
двух кварталов по ул. Фрунзе, Ленина, К. Хетагурова и  
П. Шевчука.**

**ППТ 2020-02**

**ПМТ 2020-02**

**СОСТАВ  
ДОКУМЕНТАЦИИ ПО ПЛАНИРОВКЕ ТЕРРИТОРИИ**

| Обозначение документа | Наименование  | Примечание |
|-----------------------|---|------------|
| 1                     | 2   | 3          |
| АЛЬБОМ 1              | <p><b>ПРОЕКТ ПЛАНИРОВКИ ТЕРРИТОРИИ</b><br/> Местоположение: РСО-Алания, г. Моздок, в границах двух кварталов по ул. Фрунзе, Ленина, К. Хетагурова и П. Шевчука..</p> <p><u>Материалы по обоснованию</u></p> | 2 экз.     |
|                       | ПОЯСНИТЕЛЬНАЯ ЗАПИСКА   |            |
|                       | ГРАФИЧЕСКИЕ МАТЕРИАЛЫ   |            |
|                       | ПРИЛОЖЕНИЯ  |            |
| АЛЬБОМ 2              | <p><b>ПРОЕКТ МЕЖЕВАНИЯ ТЕРРИТОРИИ</b><br/> Местоположение: РСО-Алания, г. Моздок, в границах двух кварталов по ул. Фрунзе, Ленина, К. Хетагурова и П. Шевчука.</p> <p><u>Материалы по обоснованию</u></p>   | 2 экз.     |
|                       | ПОЯСНИТЕЛЬНАЯ ЗАПИСКА   |            |
|                       | ГРАФИЧЕСКИЕ МАТЕРИАЛЫ   |            |
|                       | ПРИЛОЖЕНИЯ  |            |
| CD-диск               | <b>ДОКУМЕНТАЦИЯ ПО ПЛАНИРОВКЕ ТЕРРИТОРИИ</b>  | 1 экз.     |

## **ПОЯСНИТЕЛЬНАЯ ЗАПИСКА**

### **1. ПРОЕКТ ПЛАНИРОВКИ ТЕРРИТОРИИ**

Местоположение: РСО-Алания, г. Моздок, в границах двух кварталов по ул.  
Фрунзе, Ленина, К. Хетагурова и П. Шевчука

Исполнитель : кадастровый инженер

\_\_\_\_\_

подпись, МП

Федин С.Г.

## Содержание

- 1.1. Введение
- 1.2. Нормативные правовые и нормативно-технические документы
- 1.3. Исходные материалы
- 1.4. Положение о характеристиках планируемого развития территории
  - 1.4.1 Размещение территории
  - 1.4.2. Современное использование территории.
  - 1.4.3. Определение параметров планируемого развития территории.  
Плотность и параметры застройки территории
  - 1.4.4. Характеристика объектов капитального строительства образования и просвещения, спортивных сооружений, жилых домов, зданий торгово-бытового назначения и объектов инженерной инфраструктуры, необходимых для функционирования таких объектов.
  - 1.4.5. Система транспортной инфраструктуры.
  - 1.4.6. Обеспечение условий жизнедеятельности маломобильных групп населения
  - 1.4.7. Положения об очередности планируемого развития территории
- 1.5 Сведения о зонах действия публичных сервитутов
- 1.6 Сведения об особо охраняемых природных территориях
- 1.7. Заключение

## 1.1. Введение

Подготовка проектов межевания территорий осуществляется применительно к застроенным и подлежащим застройке территориям, расположенным в границах элементов планировочной структуры, установленных проектами планировки территорий.

Подготовка проектов межевания подлежащей застройке территорий осуществляется в целях установления границ незастроенных земельных участков, планируемых для предоставления физическим и юридическим лицам для строительства, а так же для иных целей.

Проект планировки и проект межевания разработан в отношении территории, которая расположена, в городе Моздоке, в границах двух кадастровых кварталов 15:01:0114001, 15:01:0114002, а так же элементов планировочной структуры: ул. Фрунзе, ул. Хетагурова, ул. Ленина, в 2020 году ИП Фединым С.Г. согласно муниципального контракта № 0310200000320001978\_126062 от 24.09.2020г.; Постановления администрации местного самоуправления Моздокского городского поселения РСО – Алания от 458 №22.06.2020г. «О подготовке проекта планировки и проекта межевания территории в границах двух кварталов по ул. Фрунзе, Ленина, К. Хетагурова и П. Шевчука»

Проект планировки и межевания территории разработан в отношении земельных участков с кадастровыми номерами 15:01:0114001:57, 15:01:0114001:62, 15:01:0114001:63, 15:01:0114001:69, 15:01:0114001:703, 15:01:0114002:1, 15:01:0114002:8, 15:01:0114002:9, 15:01:0114002:11, 15:01:0114002:12, 15:01:0114002:13, 15:01:0114002:14, 15:01:0114002:15, 15:01:0114002:16, 15:01:0114002:17, 15:01:0114002:18, 15:01:0114002:19, 15:01:0114002:20, 15:01:0114002:29, 15:01:0114002:30, 15:01:0114002:31, 15:01:0114002:32, 15:01:0114002:115, 15:01:0114002:116, 15:01:0114001:703, 15:01:0000000:1503, 15:01:0000000:1523, 15:01:0114001:4, 15:01:0114001:10, 15:01:0114001:12, 15:01:0114001:13, 15:01:0114001:14, 15:01:0114001:15, 15:01:0114001:16, 15:01:0114001:20, 15:01:0114001:26, 15:01:0114001:29, 15:01:0114001:31, 15:01:0114001:36, 15:01:0114001:37, 15:01:0114001:38, 15:01:0114001:39, 15:01:0114001:41, 15:01:0114001:46, 15:01:0114001:47, 15:01:0114001:48, 15:01:0114001:51, 15:01:0114001:52, 15:01:0114001:53, 15:01:0114001:55, 15:01:0114001:56, 15:01:0114001:58, 15:01:0114001:59, 15:01:0114001:60, 15:01:0114001:61, 15:01:0114001:77, 15:01:0114001:80, 15:01:0114001:81, 15:01:0114001:82, 15:01:0114001:83, 15:01:0114001:84, 15:01:0114001:85, 15:01:0114001:263, 15:01:0114001:264, 15:01:0114001:276, 15:01:0114001:264, 15:01:0114001:276, 15:01:0114001:277, 15:01:0114001:278, 15:01:0114002:372, 15:01:0114001:495, 15:01:0114001:705, 15:01:0114001:747, 15:01:0114001:764, 15:01:0114001:772, 15:01:0114001:789, 15:01:0114001:794, 15:01:0114001:795, 15:01:0114001:796, 15:01:0114001:797, 15:01:0114001:798, 15:01:0114001:910, 15:01:0114001:918, на основании Технического задания, прилагаемого к муниципальному контракту № 0310200000320001978\_126062 от 24.09.2020г., поступившего от АМСУ Моздокского городского поселения.

Подготовка проекта планировки территории осуществляется для выделения элементов планировочной структуры, установления параметров планируемого развития элементов планировочной структуры, обоснования оптимальных размеров и границ образуемых земельных участков, а так же исключения чересполосиц и пересечений земельных участков в данном планировочном элементе. Границы и размер земельных участков определяются в соответствии с требованиями Правил землепользования и застройки Моздокского городского поселения.

Проект межевания территории разрабатывается в целях определения местоположения границ образуемых земельных участков и уточнению границ существующих участков. По результатам утверждения такого проекта проводятся кадастровые работы по формированию

межевых планов и постановке на кадастровый учет земельных участков в уточненных границах, вновь образованных участков и участков, образованных в ходе объединения или раздела.

### **1.2. Нормативные правовые и нормативно-технические документы:**

- Градостроительный кодекс Российской Федерации от 29.12.2004 г. № 190-ФЗ
- Земельный кодекс Российской Федерации от 25.10.2001 № 136-ФЗ
- Постановление Госстроя РФ от 29.10.2002 № 150 «Об утверждении Инструкции о порядке разработки, экспертизы, согласования, экспертизы и утверждения градостроительной документации» (Зарегистрировано в Минюсте РФ 12.02.2003 №4207)
- Генеральный план, утвержденный решением Собрании представителей Моздокского городского поселения от 18.05.2011года № 207 «Об утверждении генерального плана и правил землепользования и застройки Моздокского городского поселения»;
- Правила землепользования застройки, утвержденный решением Собрании представителей Моздокского городского поселения от 18.05.2011года № 207 «Об утверждении генерального плана и правил землепользования и застройки Моздокского городского поселения»;
- Иные законодательные акты, санитарные правила и нормы и другие документы, регулирующие градостроительную деятельность.
- Федеральный закон от 20 марта 2011 г. № 41-ФЗ «О внесении изменений в градостроительный кодекс РФ и отдельные законодательные акты РФ в части вопросов
- территориального планирования»
- Проект разработан на топографической съемке масштабе и 1:500, 1:1000. Графические материалы в основной части и в материалах по обоснованию представлены в масштабе 1:500 и 1:1000 на бумажном носителе и в электронном виде.

### **1.3. Исходные материалы**

В качестве исходных материалов и документов использовались:

- Кадастровые выписки о земельных участках, представленные Филиалом ФГБУ «ФКП Росреестра» по Республике Северная Осетия-Алания;
- Топографический план территории;
- Генеральный план Моздокского городского поселения.

Основными задачами при разработке проекта межевания территории являлись: уточнение, объединение, исправление местоположения границ земельных участков, с целью ликвидации изломанности, чересполосиц и вкраплений существующих границ.

При формировании учитывались основные планировочные характеристики земельных участков объектов землепользования:

- площадь земельного участка
- форма и пропорции земельного участка

В процессе разработки проекта межевания вышеуказанной территории выявлено несоответствие местоположения и конфигурации ранее учтенных и учтенных земельных участков в кадастровых кварталах № 15:01:0114001, 15:01:0114002.

## **1.4. Положение о характеристиках планируемого развития территории.**

### **1.4.1. Размещение территории**

Моздокский район расположен в северной части Республики Северная Осетия-Алания. На севере граничит со Ставропольским краем, на западе с Кабардино-Балкарией, на юге с Правобережным районом Северной Осетии, на юго-востоке с Чеченской республикой.

Площадь района – 1080 км<sup>2</sup>.

Административный центр: г. Моздок.

Проектируемая территория расположена в г. Моздоке, в кадастровых кварталах 15:01:0114001, 15:01:0114002, на землях Моздокского городского поселения.

### **1.4.2 Современное использование территории.**

Основой формирования территории являются части кварталов с кадастровыми номерами № 15:01:0114001, 15:01:0114002, которая используется:

- для дошкольного, начального, среднего и среднего общего образования (предназначена для эксплуатации зданий и сооружений дошкольного образовательного учреждения);

- для дошкольного, начального, среднего и среднего общего образования (предназначена для эксплуатации зданий и сооружений средней школы №8);

- размещения гаражей и автостоянок, хранение автотранспорта;

- размещения объектов торговли, общественного питания и бытового обслуживания;

- административно-управленческих и общественных объектов;

- размещения домов многоэтажной жилой застройки;

- размещения административных и офисных зданий, объектов образования, науки, здравоохранения и социального обеспечения, физической культуры и спорта, культуры, искусства, религии (для эксплуатации спортивно-оздоровительного комплекса);

- размещения производственных и административных зданий, строений, сооружений промышленности, коммунального хозяйства, материально-технического, продовольственного снабжения, сбыта и заготовок (использование земельного участка с целью строительства производственных и хозяйственных объектов коммунального обслуживания);

- размещение участков среднеэтажной жилой застройки;

- для иных видов использования, характерных для населенного пункта (внутриквартальные проезды, тротуары, спортивные и детские площадки, парковочные места, территории благоустройства и озеленения).

Существующие участки имеют изломанные границы, что мешает их рациональному использованию. Кроме того, часть территории не имеет определенного использования, а так же не установлены границы ряда многоквартирных жилых домов.

### **1.4.3. Определение параметров планируемого развития территории.**

#### **Плотность и параметры застройки территории**

Проектом планировки территории осуществляется:

- Выделение элементов планировочной структуры;
- Установление границы территорий общего пользования, границы зон планируемого размещения объектов капитального строительства;
- Определение характеристики и очередность планируемого развития территории.

#### **1.4.4. Характеристика объектов капитального строительства образования и просвещения, спортивных сооружений, жилых домов, зданий торгово-бытового назначения и объектов инженерной инфраструктуры, необходимых для функционирования таких объектов.**

На проектной территории запроектировано:

##### Кадастровый квартал 15:01:0114001:

- Сформированы 3 земельных участков под существующими многоквартирными жилыми домами в границах квартала 15:01:0114001.
- Сформирован земельный участок с видом разрешенного использования «Хранение автотранспорта» (код 2.7.1) у задней межи земельного участка 15:01:0114001:708.
- Предусмотрено размещение сквера и спортивной и детской площадки открытого типа в границах проектируемой территории, путем объединения земельных участков с кадастровыми номерами 15:01:0114001:790, 15:01:0114001:794, 15:01:0114001:796, 15:01:0114001:797. Его параметры, характеристики определены в соответствии с правилами СП 42.13330.2011 «Свод правил Градостроительство. Планировка и застройка городских и сельских поселений». По результатам разработки проекта планировки и проекта межевания требуется установить территориальную зону земельному участку «Зона зеленых насаждений общего пользования» (Р-1), полностью соответствующую разработанному проекту планировки и проекту межевания.
- Уточнено местоположение земельного участка с к.н. 15:01:0114001:69.
- Уточнено местоположение земельного участка с к.н. 15:01:0114001: 703.
- Исправлены границы земельного участка с к.н. 15:01:0114001: 63.
- Уточнено местоположение, изменены границы земельного участка с к.н. 15:01:0114001: 62.
- Уточнены местоположение земельного участка с к.н. 15:01:0114001: 58, земельного участка с к.н. 15:01:0114001: 36.
- Уточнено местоположение 36 земельных участков под объекты с видом разрешенного использования «Хранение автотранспорта» (код 2.7.1).
- Сформированы земельные участки под существующими гаражами в количестве 1 шт.
- Так же произведено уточнение местоположения земельных участков выявленных в процессе выполнения работ по разработке документации по планировке и межеванию территории 52 шт., сформированы 19 земельных участков, выявленных в процессе выполнения работ по разработке документации по планировке и межеванию территории.

##### Кадастровый квартал 15:01:0114002:

- Сформированы 2 земельных участков под существующими многоквартирными жилыми домами в границах квартала 15:01:0114002.
- Исправлены границы земельного участка с к.н. 15:01:0114002:31. По результатам разработки проекта планировки и проекта межевания требуется установить территориальную зону земельному участку «Зона среднеэтажной жилой застройки» (Ж-3), полностью соответствующую разработанному проекту планировки и проекту межевания.



- Уточнено местоположение границ земельных участков с к.н. 15:01:0114002:18, 15:01:0114002:19, 15:01:0114002:20, 15:01:0114002:29.
- Уточнено местоположение земельных участков с к.н. 15:01:0114002:4, 15:01:0114002:8, 15:01:0114002:9, 15:01:0114002:17.
- Уточнено местоположение границ земельного участка с к.н. 15:01:0114002:372.
- Уточнено местоположение местоположения земельных участков с к.н. 15:01:0114002:12, 15:01:0114002:13, 15:01:0114002:14, 15:01:0114002:15.
- Уточнено местоположения, изменение границ земельного участка с к.н. 15:01:0114002:32.
- Уточнено местоположения земельных участков под объекты с видом разрешенного использования «Хранение автотранспорта» (код 2.7.1).
- Так же произведено уточнение местоположения земельных участков выявленных в процессе выполнения работ по разработке документации по планировке и межеванию территории 20 шт., сформированы 2 земельных участков, выявленных в процессе выполнения работ по разработке документации по планировке и межеванию территории.

Площади участков определены в соответствии с рекомендациями СП 30-101-98 Методические указания по расчету нормативных размеров земельных участков в кондоминиумах.

#### **1.4.5. Система транспортной инфраструктуры.**

Улично-дорожная сеть проектируемой территории выполнена в соответствии с требованиями нормативов градостроительного проектирования.

Для обеспечения автомобильных проездов и противопожарного обслуживания объектов капитального строительства предусмотрены внутриквартальные проезды с двумя полосами движения шириной не менее 5,5 м, и односторонние проезды шириной не менее 3,5 м.

Расчет стояночных мест выполнен в соответствии с нормативами градостроительного проектирования, размещение которых предусмотрено в районе детских и спортивных площадок.

#### **1.4.6. Обеспечение условий жизнедеятельности маломобильных групп населения**

Проектом предусмотрены условия для беспрепятственного и удобного передвижения инвалидов и маломобильных групп населения по проектируемой территории с учетом требований действующих нормативов. На участках пути движения посетителей с проездами для транспорта на дорогах предусматривается устройство ограничительной разметки пешеходных путей движения.

Транспортные проезды и пешеходные дороги на пути к объектам, посещаемым инвалидами, совмещаются с учетом требований к параметрам путей движения. Ширина пути движения на участке при встречном движении инвалидов на креслах-колясках составляет – 2 м (норматив-1,8 м). Пути движения для проезда инвалидов на креслах-колясках запроектированы по следующим параметрам:

- продольный уклон путей движения - 5 %,
- поперечный уклон - 1-2 %.

Съезд с тротуара предусматривается с увеличением продольного уклона до 10 % на протяжении не более 10 м.

#### **1.4.7. Положения об очередности планируемого развития территории**

Планируемое развитие территории:

- проектирование и строительство объектов образования и просвещения, обеспечение таких объектов коммунальной и транспортной инфраструктурой, осуществляется в 3 летний срок - в 1 этап;
- проектирование и строительство жилых домов, обеспечение таких объектов коммунальной и транспортной инфраструктурой, осуществляется в 5 летний срок - в 1 этап;
- проектирование и строительство иных объектов, обеспечение их коммунальной и транспортной инфраструктурой, осуществляется в 5 летний срок - в 1 этап

#### **1.5. Сведения о зонах действия публичных сервитутов**

Согласно ст.23 Земельного кодекса Российской Федерации может устанавливаться право ограниченного пользования чужим земельным участком (сервитут).

Границы зон действия публичных сервитутов для обеспечения беспрепятственного подхода или подъезда ко всем без исключения земельным участкам, сохранности и создания нормальных условий эксплуатации объектов инженерно-технического обеспечения устанавливаются по части проездов, а также в соответствии с границами охранных зон, с учетом принципа наименьшего обременения для земельного участка, в отношении которого он установлен.

Настоящим проектом установление публичных сервитутов не предусмотрено.

#### **1.6.Сведения об особо охраняемых природных территориях**

Согласно Схемы территориального планирования Моздокского района РСО-Алания, территория в районе проектируемых земельных участков находится вне особо охраняемых природных территорий федерального, регионального и местного значения.

#### **1.7.Заключение**

В результате подготовки проекта планировки и проекта межевания территории в его составе, были установлены границы вновь образуемых участков, установлено отсутствие на земельном участке границ зон с особыми условиями использования территорий.

Разработаны чертежи проектов планировки и межевания территории в М 1:1500 на основании топографической съемки территории в М1:2000

## **ПОЯСНИТЕЛЬНАЯ ЗАПИСКА**

### **2. ПРОЕКТ МЕЖЕВАНИЯ ТЕРРИТОРИИ**

Местоположение: РСО-Алания, г.Моздок, в границах двух кварталов по ул. Фрунзе, Ленина, К. Хетагурова и П. Шевчука.

Исполнитель: кадастровый инженер

\_\_\_\_\_ Федин С.Г.  
подпись, МП

## **СОДЕРЖАНИЕ**

2.1 Введение

2.2 Перечень и сведения о площади образуемых земельных участков, в том числе возможные способы их образования. Виды разрешенного использования образуемых земельных участков в соответствии с проектом планировки территории.

2.3. Сведения о границах изменяемых и уточняемых земельных участков

2.3.1. Сведения о характеристиках изменяемых и уточняемых земельных участков

2.4. Сведения о границах образуемых земельных участков

2.4.1. Сведения о характеристиках образуемых земельных участков

2.5. Заключение

## **2 ПРОЕКТ МЕЖЕВАНИЯ ТЕРРИТОРИИ**

Местоположение: РСО-Алания, г. Моздок, в границах двух кварталов по ул. Фрунзе, Ленина, К. Хетагурова и П. Шевчука.

### **2.1 Введение**

Подготовка проекта межевания территории осуществляется в соответствии с проектом планировки территории, которая расположена, в городе Моздоке, в границах двух кадастровых кварталов 15:01:0114001, 15:01:0114002, а так же элементов планировочной структуры : ул. Фрунзе, ул. Хетагурова, ул. Ленина.

При разработке проекта межевания использовались:

-данные государственного кадастра недвижимости: кадастровый план территории (КПТ)КУВИ-001/2018-14605172 от 29.11.2018г., (КПТ)15/ИСХ/2017-133252 от 23.07.2017 г.;

Проект разработан в масштабе 1:1500 на топографической съемке с точностью масштаба 1:2000 и осуществляется в системе координат, используемой для ведения государственного кадастра недвижимости МСК-15.

Проектом межевания территории устанавливаются границы земельных участков (территорий) общего пользования, земельных участков, вновь образованных на неиспользуемой, свободной от прав третьих лиц, территории квартала.

Определение местоположения границ вновь образуемых земельных участков, уточнение местоположения границ образуемых земельных участков на которых расположены здания, сооружения, или земельных участков общего пользования, занятых проездами и другими объектами осуществляется в соответствии с градостроительными регламентами и нормами отвода земельных участков для конкретных видов деятельности.

### **2.2. Перечень и сведения о площади образуемых земельных участков, в том числе возможные способы их образования. Виды разрешенного использования образуемых земельных участков в соответствии с проектом планировки территории**

Настоящим проектом устанавливаются:

-границы проектируемых и изменяемых земельных участков, сформированных согласно существующему землепользованию, на основании произведенных топографо-геодезических измерений, а так же в соответствии с данными единого государственного реестра недвижимости.

Новые земельные участки образованы из земель неразграниченной собственности, на свободной от прав третьих лиц территории, с учётом красных линий, утвержденных в составе проекта планировки территории, существующих землепользований и зон с особыми условиями территории.

Сведения о границах изменяемых и уточняемых земельных участков представлены в таблице №1.

Сведения о характеристиках изменяемых и уточняемых земельных участков представлены в таблице №2

Сведения о границах образуемых земельных участков представлены в таблице №3.

Сведения о характеристиках образуемых земельных участков представлены в таблице №4

### 2.3.Сведения о границах изменяемых и уточняемых земельных участков

Таблица №1

| Обозначение<br>характерных точек<br>границ | Существующие координаты, м |           | Уточнённые координаты, м |           |
|--|----------------------------|-----------|--------------------------|-----------|
|  | X                          | Y         | X                        | Y         |
| <b>15:01:0114001:57</b>                    |                            |           |                          |           |
| <b>1</b>                                   | <b>2</b>                   | <b>3</b>  | <b>4</b>                 | <b>5</b>  |
| н9   | —                          | —         | 139017,18                | 337098,63 |
| н10  | —                          | —         | 139037,65                | 337158,55 |
| н11  | —                          | —         | 139034,45                | 337159,66 |
| н12  | —                          | —         | 139003,46                | 337170,41 |
| н13  | —                          | —         | 138975,02                | 337180,28 |
| н14  | —                          | —         | 138954,53                | 337120,28 |
| н9   | —                          | —         | 139017,18                | 337098,63 |
| 1  | 139017,67                  | 337163,71 | —                        | —         |
| 2  | 138982,06                  | 337176,14 | —                        | —         |
| 3  | 138962,67                  | 337118,30 | —                        | —         |
| 4  | 139027,67                  | 337095,61 | —                        | —         |
| 5  | 139047,07                  | 337153,45 | —                        | —         |
| <b>15:01:0114001:62</b>                    |                            |           |                          |           |
| н1   | —                          | —         | 139051,19                | 337210,02 |
| н2   | —                          | —         | 139061,18                | 337240,76 |
| н3   | —                          | —         | 138966,34                | 337272,25 |
| н4   | —                          | —         | 138954,45                | 337233,22 |
| н5   | —                          | —         | 138966,85                | 337228,86 |
| н6   | —                          | —         | 138964,84                | 337221,66 |
| н7   | —                          | —         | 139014,95                | 337204,93 |
| н8   | —                          | —         | 139020,25                | 337220,84 |
| н1   | —                          | —         | 139051,19                | 337210,02 |
| <b>15:01:0114001:63</b>                    |                            |           |                          |           |
| н15  | —                          | —         | 139105,74                | 336923,62 |
| н16  | —                          | —         | 139139,25                | 337029,43 |
| н17  | —                          | —         | 139141,97                | 337038,04 |
| н18  | —                          | —         | 139094,52                | 337053,78 |
| н19  | —                          | —         | 139089,36                | 337037,49 |
| н20  | —                          | —         | 139058,28                | 336939,38 |
| н15  | —                          | —         | 139105,74                | 336923,62 |
| 6  | 139054,05                  | 337047,42 | —                        | —         |
| 10   | 139017,08                  | 336933,26 | —                        | —         |
| 9  | 139064,69                  | 336917,98 | —                        | —         |
| 8  | 139101,66                  | 337032,14 | —                        | —         |
| 7  | 139057,14                  | 337046,43 | —                        | —         |
| <b>15:01:0114001:69</b>                    |                            |           |                          |           |
| н21  | —                          | —         | 139052,23                | 337031,96 |
| н22  | —                          | —         | 139066,36                | 337073,73 |
| н23  | —                          | —         | 138997,35                | 337096,18 |
| н24  | —                          | —         | 138983,22                | 337054,39 |
| н21  | —                          | —         | 139052,23                | 337031,96 |
| 1  | 139017,67                  | 337163,71 | —                        | —         |
| 13   | 139030,68                  | 337201,55 | —                        | —         |
| 12   | 138955,12                  | 337227,87 | —                        | —         |
| 11   | 138942,12                  | 337190,03 | —                        | —         |
| 2  | 138982,06                  | 337176,14 | —                        | —         |

| <b>15:01:0114001:703</b> |           |           |           |           |
|--------------------------|-----------|-----------|-----------|-----------|
| н30                      | —         | —         | 138965,12 | 337060,43 |
| н31                      | —         | —         | 138966,36 | 337065,35 |
| н32                      | —         | —         | 138967,45 | 337069,60 |
| н33                      | —         | —         | 138977,09 | 337066,79 |
| н149                     | —         | —         | 138986,25 | 337096,85 |
| н25                      | —         | —         | 138933,56 | 337113,89 |
| н26                      | —         | —         | 138919,56 | 337109,99 |
| н27                      | —         | —         | 138902,78 | 337058,37 |
| н28                      | —         | —         | 138932,57 | 337049,31 |
| н29                      | —         | —         | 138938,20 | 337068,33 |
| н30                      | —         | —         | 138965,12 | 337060,43 |
| 14                       | 138959,02 | 337052,28 | —         | —         |
| 15                       | 138962,34 | 337061,52 | —         | —         |
| 16                       | 138968,60 | 337059,74 | —         | —         |
| 17                       | 138971,54 | 337068,47 | —         | —         |
| 18                       | 138976,33 | 337067,04 | —         | —         |
| 19                       | 138983,57 | 337089,40 | —         | —         |
| 20                       | 138919,43 | 337109,79 | —         | —         |
| 21                       | 138901,63 | 337053,54 | —         | —         |
| 22                       | 138924,06 | 337046,53 | —         | —         |
| 23                       | 138925,73 | 337051,26 | —         | —         |
| 24                       | 138944,75 | 337046,10 | —         | —         |
|                          |           |           |           |           |
| <b>15:01:0114002:1</b>   |           |           |           |           |
| н76                      | —         | —         | 139085,26 | 337354,60 |
| н77                      | —         | —         | 139110,33 | 337420,64 |
| н78                      | —         | —         | 139105,38 | 337422,49 |
| н79                      | —         | —         | 139075,00 | 337434,25 |
| н80                      | —         | —         | 139062,88 | 337438,90 |
| н81                      | —         | —         | 139062,05 | 337436,54 |
| н82                      | —         | —         | 139047,55 | 337442,24 |
| н83                      | —         | —         | 139048,50 | 337444,55 |
| н84                      | —         | —         | 139044,33 | 337446,13 |
| н85                      | —         | —         | 139023,29 | 337454,11 |
| н86                      | —         | —         | 139000,24 | 337389,02 |
| н87                      | —         | —         | 139002,71 | 337388,05 |
| н88                      | —         | —         | 139070,81 | 337360,47 |
| н76                      | —         | —         | 139085,26 | 337354,60 |
| 26                       | 139060,40 | 337436,74 | —         | —         |
| 27                       | 139059,57 | 337434,27 | —         | —         |
| 28                       | 139040,79 | 337440,54 | —         | —         |
| 29                       | 139041,78 | 337443,51 | —         | —         |
| 30                       | 139019,74 | 337451,25 | —         | —         |
| 31                       | 138997,79 | 337386,14 | —         | —         |
| 32                       | 138997,75 | 337386,02 | —         | —         |
| 33                       | 138998,30 | 337385,83 | —         | —         |
| 34                       | 139066,32 | 337359,38 | —         | —         |
| 35                       | 139082,57 | 337353,09 | —         | —         |
| 36                       | 139108,01 | 337419,90 | —         | —         |
|                          |           |           |           |           |
| <b>15:01:0114002:8</b>   |           |           |           |           |
| н61                      | —         | —         | 139132,99 | 337409,92 |
| н60                      | —         | —         | 139135,06 | 337415,22 |
| н59                      | —         | —         | 139130,90 | 337416,92 |
| н58                      | —         | —         | 139129,47 | 337413,29 |
| н89                      | —         | —         | 139128,09 | 337409,78 |
| н62                      | —         | —         | 139132,27 | 337408,10 |

|                         |           |           |           |           |
|-------------------------|-----------|-----------|-----------|-----------|
| н61                     | —         | —         | 139132,99 | 337409,92 |
| 41                      | 139130,86 | 337415,07 | —         | —         |
| 42                      | 139128,05 | 337407,93 | —         | —         |
| 43                      | 139132,23 | 337406,25 | —         | —         |
| 44                      | 139132,95 | 337408,07 | —         | —         |
| 45                      | 139135,02 | 337413,37 | —         | —         |
| <b>15:01:0114002:9</b>  |           |           |           |           |
| н90                     | —         | —         | 139056,57 | 337441,29 |
| н91                     | —         | —         | 139058,02 | 337445,14 |
| н92                     | —         | —         | 139053,89 | 337446,70 |
| н93                     | —         | —         | 139052,54 | 337443,08 |
| н94                     | —         | —         | 139051,97 | 337441,55 |
| н95                     | —         | —         | 139056,08 | 337439,99 |
| н90                     | —         | —         | 139056,57 | 337441,29 |
| 46                      | 139062,69 | 337440,95 | —         | —         |
| 47                      | 139066,80 | 337439,39 | —         | —         |
| 48                      | 139068,74 | 337444,54 | —         | —         |
| 49                      | 139064,61 | 337446,10 | —         | —         |
| <b>15:01:0114002:11</b> |           |           |           |           |
| н96                     | —         | —         | 138995,41 | 337343,77 |
| н97                     | —         | —         | 138997,21 | 337349,45 |
| н98                     | —         | —         | 138990,30 | 337351,68 |
| н99                     | —         | —         | 138988,51 | 337346,00 |
| н96                     | —         | —         | 138995,41 | 337343,77 |
| 50                      | 138984,20 | 337344,01 | —         | —         |
| 51                      | 138991,12 | 337341,85 | —         | —         |
| 52                      | 138992,85 | 337347,55 | —         | —         |
| 53                      | 138985,92 | 337349,71 | —         | —         |
| <b>15:01:0114002:12</b> |           |           |           |           |
| н100                    | —         | —         | 138986,08 | 337313,44 |
| н101                    | —         | —         | 138988,10 | 337319,26 |
| н102                    | —         | —         | 138981,21 | 337321,54 |
| н103                    | —         | —         | 138979,19 | 337315,73 |
| н104                    | —         | —         | 138981,13 | 337315,08 |
| н100                    | —         | —         | 138986,08 | 337313,44 |
| 54                      | 138974,80 | 337314,34 | —         | —         |
| 55                      | 138976,74 | 337313,71 | —         | —         |
| 56                      | 138981,71 | 337312,12 | —         | —         |
| 57                      | 138983,66 | 337317,96 | —         | —         |
| 58                      | 138976,75 | 337320,17 | —         | —         |
| <b>15:01:0114002:13</b> |           |           |           |           |
| н101                    | —         | —         | 138988,10 | 337319,26 |
| н105                    | —         | —         | 138989,89 | 337325,16 |
| н106                    | —         | —         | 138984,27 | 337327,02 |
| н107                    | —         | —         | 138983,02 | 337327,43 |
| н102                    | —         | —         | 138981,21 | 337321,54 |
| н101                    | —         | —         | 138988,10 | 337319,26 |
| 57                      | 138983,66 | 337317,96 | —         | —         |
| 59                      | 138985,39 | 337323,88 | —         | —         |
| 60                      | 138978,49 | 337326,08 | —         | —         |
| 58                      | 138976,75 | 337320,17 | —         | —         |



| <b>15:01:0114002:14</b> |           |           |           |           |
|-------------------------|-----------|-----------|-----------|-----------|
| н108                    | —         | —         | 138993,57 | 337337,90 |
| н96                     | —         | —         | 138995,41 | 337343,77 |
| н99                     | —         | —         | 138988,51 | 337346,00 |
| н109                    | —         | —         | 138986,65 | 337340,12 |
| н110                    | —         | —         | 138987,90 | 337339,74 |
| н108                    | —         | —         | 138993,57 | 337337,90 |
| 61                      | 138982,41 | 337338,11 | —         | —         |
| 62                      | 138982,76 | 337338,01 | —         | —         |
| 63                      | 138989,34 | 337335,96 | —         | —         |
| 51                      | 138991,12 | 337341,85 | —         | —         |
| 50                      | 138984,20 | 337344,01 | —         | —         |

| <b>15:01:0114002:15</b> |           |           |           |           |
|-------------------------|-----------|-----------|-----------|-----------|
| н97                     | —         | —         | 138997,21 | 337349,45 |
| н111                    | —         | —         | 138999,02 | 337355,33 |
| н112                    | —         | —         | 138992,13 | 337357,56 |
| н98                     | —         | —         | 138990,30 | 337351,68 |
| н97                     | —         | —         | 138997,21 | 337349,45 |
| 52                      | 138992,85 | 337347,55 | —         | —         |
| 64                      | 138994,59 | 337353,45 | —         | —         |
| 65                      | 138987,68 | 337355,61 | —         | —         |
| 53                      | 138985,92 | 337349,71 | —         | —         |

| <b>15:01:0114002:16</b> |           |           |           |           |
|-------------------------|-----------|-----------|-----------|-----------|
| н113                    | —         | —         | 139019,22 | 337286,68 |
| н114                    | —         | —         | 139026,12 | 337309,96 |
| н115                    | —         | —         | 139026,61 | 337309,91 |
| н116                    | —         | —         | 139032,65 | 337329,08 |
| н117                    | —         | —         | 139023,03 | 337332,21 |
| н118                    | —         | —         | 139022,63 | 337330,51 |
| н119                    | —         | —         | 139013,85 | 337332,94 |
| н120                    | —         | —         | 139013,63 | 337331,97 |
| н108                    | —         | —         | 138993,57 | 337337,90 |
| н110                    | —         | —         | 138987,90 | 337339,74 |
| н106                    | —         | —         | 138984,27 | 337327,02 |
| н105                    | —         | —         | 138989,89 | 337325,16 |
| н101                    | —         | —         | 138988,10 | 337319,26 |
| н100                    | —         | —         | 138986,08 | 337313,44 |
| н104                    | —         | —         | 138981,13 | 337315,08 |
| н121                    | —         | —         | 138976,78 | 337300,85 |
| н113                    | —         | —         | 139019,22 | 337286,68 |
| 66                      | 139015,54 | 337285,04 | —         | —         |
| 67                      | 139022,18 | 337308,39 | —         | —         |
| 68                      | 139022,67 | 337308,34 | —         | —         |
| 69                      | 139028,50 | 337327,58 | —         | —         |
| 70                      | 139018,86 | 337330,60 | —         | —         |
| 71                      | 139018,47 | 337328,89 | —         | —         |
| 72                      | 139009,67 | 337331,23 | —         | —         |
| 73                      | 139009,46 | 337330,25 | —         | —         |
| 63                      | 138989,34 | 337335,96 | —         | —         |
| 62                      | 138982,76 | 337338,01 | —         | —         |
| 60                      | 138978,49 | 337326,08 | —         | —         |
| 59                      | 138985,39 | 337323,88 | —         | —         |
| 57                      | 138983,66 | 337317,96 | —         | —         |
| 56                      | 138981,71 | 337312,12 | —         | —         |
| 55                      | 138976,74 | 337313,71 | —         | —         |
| 74                      | 138973,54 | 337299,76 | —         | —         |

| <b>15:01:0114002:17</b> |           |           |           |           |
|-------------------------|-----------|-----------|-----------|-----------|
| н72                     | —         | —         | 139128,89 | 337414,13 |
| н73                     | —         | —         | 139130,97 | 337419,43 |
| н74                     | —         | —         | 139127,87 | 337420,83 |
| н75                     | —         | —         | 139125,79 | 337415,53 |
| н72                     | —         | —         | 139128,89 | 337414,13 |
| 75                      | 139132,95 | 337408,06 | —         | —         |
| 76                      | 139136,05 | 337406,66 | —         | —         |
| 77                      | 139138,13 | 337411,96 | —         | —         |
| 78                      | 139135,03 | 337413,36 | —         | —         |
| <b>15:01:0114002:18</b> |           |           |           |           |
| н83                     | —         | —         | 139048,50 | 337444,55 |
| н122                    | —         | —         | 139059,75 | 337474,88 |
| н123                    | —         | —         | 139032,70 | 337485,29 |
| н124                    | —         | —         | 139030,18 | 337477,82 |
| н125                    | —         | —         | 139021,00 | 337454,98 |
| н85                     | —         | —         | 139023,29 | 337454,11 |
| н84                     | —         | —         | 139044,33 | 337446,13 |
| н83                     | —         | —         | 139048,50 | 337444,55 |
| 79                      | 139062,01 | 337472,02 | —         | —         |
| 80                      | 139034,02 | 337483,37 | —         | —         |
| 81                      | 139021,95 | 337454,66 | —         | —         |
| 82                      | 139049,92 | 337443,28 | —         | —         |
| <b>15:01:0114002:19</b> |           |           |           |           |
| н79                     | —         | —         | 139075,00 | 337434,25 |
| н126                    | —         | —         | 139086,15 | 337463,30 |
| н127                    | —         | —         | 139086,99 | 337465,50 |
| н128                    | —         | —         | 139060,09 | 337475,80 |
| н122                    | —         | —         | 139059,75 | 337474,88 |
| н83                     | —         | —         | 139048,50 | 337444,55 |
| н93                     | —         | —         | 139052,54 | 337443,08 |
| н92                     | —         | —         | 139053,89 | 337446,70 |
| н91                     | —         | —         | 139058,02 | 337445,14 |
| н90                     | —         | —         | 139056,57 | 337441,29 |
| н80                     | —         | —         | 139062,88 | 337438,90 |
| н79                     | —         | —         | 139075,00 | 337434,25 |
| 83                      | 139089,75 | 337460,31 | —         | —         |
| 84                      | 139062,00 | 337472,02 | —         | —         |
| 85                      | 139049,91 | 337443,28 | —         | —         |
| 86                      | 139077,62 | 337431,58 | —         | —         |
| <b>15:01:0114002:20</b> |           |           |           |           |
| н48                     | —         | —         | 139230,37 | 337380,64 |
| н47                     | —         | —         | 139235,20 | 337392,81 |
| н46                     | —         | —         | 139238,93 | 337403,00 |
| н129                    | —         | —         | 139222,29 | 337409,46 |
| н130                    | —         | —         | 139222,29 | 337409,45 |
| н131                    | —         | —         | 139218,42 | 337399,22 |
| н132                    | —         | —         | 139213,90 | 337387,12 |
| н48                     | —         | —         | 139230,37 | 337380,64 |
| 87                      | 139222,35 | 337407,03 | —         | —         |
| 88                      | 139205,61 | 337413,31 | —         | —         |
| 89                      | 139196,07 | 337391,38 | —         | —         |
| 90                      | 139212,82 | 337385,09 | —         | —         |
| <b>15:01:0114002:29</b> |           |           |           |           |

|                         |           |           |           |           |
|-------------------------|-----------|-----------|-----------|-----------|
| н57                     | —         | —         | 139124,35 | 337415,41 |
| н56                     | —         | —         | 139135,29 | 337444,56 |
| н126                    | —         | —         | 139086,15 | 337463,30 |
| н79                     | —         | —         | 139075,00 | 337434,25 |
| н78                     | —         | —         | 139105,38 | 337422,49 |
| н77                     | —         | —         | 139110,33 | 337420,64 |
| н57                     | —         | —         | 139124,35 | 337415,41 |
| 91                      | 139138,96 | 337441,54 | —         | —         |
| 83                      | 139089,75 | 337460,31 | —         | —         |
| 86                      | 139077,62 | 337431,58 | —         | —         |
| 36                      | 139108,01 | 337419,90 | —         | —         |
| 92                      | 139126,91 | 337412,77 | —         | —         |
| <b>15:01:0114002:30</b> |           |           |           |           |
| н133                    | —         | —         | 139208,96 | 337216,87 |
| н134                    | —         | —         | 139253,86 | 337350,45 |
| н52                     | —         | —         | 139242,40 | 337354,70 |
| н51                     | —         | —         | 139223,24 | 337361,83 |
| н50                     | —         | —         | 139226,01 | 337369,77 |
| н54                     | —         | —         | 139203,43 | 337378,44 |
| н67                     | —         | —         | 139174,41 | 337389,57 |
| н66                     | —         | —         | 139176,19 | 337394,89 |
| н65                     | —         | —         | 139171,73 | 337396,57 |
| н64                     | —         | —         | 139169,82 | 337391,27 |
| н63                     | —         | —         | 139142,11 | 337404,54 |
| н135                    | —         | —         | 139128,57 | 337357,30 |
| н136                    | —         | —         | 139151,22 | 337348,54 |
| н137                    | —         | —         | 139130,22 | 337293,98 |
| н138                    | —         | —         | 139114,07 | 337250,93 |
| н133                    | —         | —         | 139208,96 | 337216,87 |
| 93                      | 139205,91 | 337215,08 | —         | —         |
| 94                      | 139251,61 | 337347,63 | —         | —         |
| 95                      | 139219,96 | 337357,02 | —         | —         |
| 96                      | 139223,57 | 337367,74 | —         | —         |
| 97                      | 139171,29 | 337387,52 | —         | —         |
| 98                      | 139173,19 | 337390,45 | —         | —         |
| 99                      | 139168,30 | 337393,38 | —         | —         |
| 100                     | 139167,05 | 337390,10 | —         | —         |
| 101                     | 139137,17 | 337404,33 | —         | —         |
| 102                     | 139124,65 | 337358,92 | —         | —         |
| 103                     | 139149,18 | 337350,31 | —         | —         |
| 104                     | 139134,29 | 337309,96 | —         | —         |
| 105                     | 139111,79 | 337248,99 | —         | —         |
| <b>15:01:0114002:31</b> |           |           |           |           |
| н139                    | —         | —         | 139043,25 | 337275,61 |
| н140                    | —         | —         | 139056,26 | 337308,03 |
| н141                    | —         | —         | 139056,88 | 337310,04 |
| н142                    | —         | —         | 139080,84 | 337312,19 |
| н143                    | —         | —         | 139118,80 | 337297,90 |
| н144                    | —         | —         | 139128,33 | 337294,56 |
| н137                    | —         | —         | 139130,22 | 337293,98 |
| н136                    | —         | —         | 139151,22 | 337348,54 |
| н135                    | —         | —         | 139128,57 | 337357,30 |
| н63                     | —         | —         | 139142,11 | 337404,54 |
| н62                     | —         | —         | 139132,27 | 337408,10 |
| н89                     | —         | —         | 139128,09 | 337409,78 |

|                          |           |           |           |           |
|--------------------------|-----------|-----------|-----------|-----------|
| н58                      | —         | —         | 139129,47 | 337413,29 |
| н57                      | —         | —         | 139124,35 | 337415,41 |
| н77                      | —         | —         | 139110,33 | 337420,64 |
| н76                      | —         | —         | 139085,26 | 337354,60 |
| н88                      | —         | —         | 139070,81 | 337360,47 |
| н145                     | —         | —         | 139054,66 | 337321,76 |
| н146                     | —         | —         | 139036,60 | 337277,93 |
| н139                     | —         | —         | 139043,25 | 337275,61 |
| 106                      | 139034,46 | 337276,28 | —         | —         |
| 107                      | 139043,89 | 337272,95 | —         | —         |
| 108                      | 139057,34 | 337305,26 | —         | —         |
| 109                      | 139085,11 | 337308,90 | —         | —         |
| 110                      | 139090,87 | 337321,01 | —         | —         |
| 104                      | 139134,29 | 337309,96 | —         | —         |
| 103                      | 139149,18 | 337350,31 | —         | —         |
| 102                      | 139124,65 | 337358,92 | —         | —         |
| 101                      | 139137,17 | 337404,33 | —         | —         |
| 111                      | 139125,57 | 337408,67 | —         | —         |
| 92                       | 139126,91 | 337412,77 | —         | —         |
| 36                       | 139108,01 | 337419,90 | —         | —         |
| 35                       | 139082,57 | 337353,09 | —         | —         |
| 34                       | 139066,32 | 337359,38 | —         | —         |
| 112                      | 139035,24 | 337278,34 | —         | —         |
| <b>15:01:0114002:32</b>  |           |           |           |           |
| н147                     | —         | —         | 139114,07 | 337250,93 |
| н137                     | —         | —         | 139130,22 | 337293,98 |
| н144                     | —         | —         | 139128,33 | 337294,56 |
| н143                     | —         | —         | 139118,80 | 337297,90 |
| н142                     | —         | —         | 139080,84 | 337312,19 |
| н141                     | —         | —         | 139056,88 | 337310,04 |
| н140                     | —         | —         | 139056,26 | 337308,03 |
| н139                     | —         | —         | 139043,25 | 337275,61 |
| н147                     | —         | —         | 139114,07 | 337250,93 |
| 105                      | 139111,79 | 337248,99 | —         | —         |
| 104                      | 139134,29 | 337309,96 | —         | —         |
| 110                      | 139090,87 | 337321,01 | —         | —         |
| 109                      | 139085,11 | 337308,90 | —         | —         |
| 108                      | 139057,34 | 337305,26 | —         | —         |
| 107                      | 139043,89 | 337272,95 | —         | —         |
| <b>15:01:0114002:115</b> |           |           |           |           |
| н145                     | —         | —         | 139054,66 | 337321,76 |
| н88                      | —         | —         | 139070,81 | 337360,47 |
| н87                      | —         | —         | 139002,71 | 337388,05 |
| н112                     | —         | —         | 138992,13 | 337357,56 |
| н111                     | —         | —         | 138999,02 | 337355,33 |
| н97                      | —         | —         | 138997,21 | 337349,45 |
| н96                      | —         | —         | 138995,41 | 337343,77 |
| н108                     | —         | —         | 138993,57 | 337337,90 |
| н120                     | —         | —         | 139013,63 | 337331,97 |
| н119                     | —         | —         | 139013,85 | 337332,94 |
| н118                     | —         | —         | 139022,63 | 337330,51 |
| н117                     | —         | —         | 139023,03 | 337332,21 |
| н116                     | —         | —         | 139032,65 | 337329,08 |
| н145                     | —         | —         | 139054,66 | 337321,76 |
| 113                      | 139051,31 | 337320,26 | —         | —         |

|                           |           |           |           |           |
|---------------------------|-----------|-----------|-----------|-----------|
| 34                        | 139066,32 | 337359,38 | —         | —         |
| 33                        | 138998,30 | 337385,83 | —         | —         |
| 65                        | 138987,68 | 337355,61 | —         | —         |
| 64                        | 138994,59 | 337353,45 | —         | —         |
| 52                        | 138992,85 | 337347,55 | —         | —         |
| 51                        | 138991,12 | 337341,85 | —         | —         |
| 63                        | 138989,34 | 337335,96 | —         | —         |
| 73                        | 139009,46 | 337330,25 | —         | —         |
| 72                        | 139009,67 | 337331,23 | —         | —         |
| 71                        | 139018,47 | 337328,89 | —         | —         |
| 70                        | 139018,86 | 337330,60 | —         | —         |
| 69                        | 139028,50 | 337327,58 | —         | —         |
| <b>15:01:0114002:116</b>  |           |           |           |           |
| h146                      | —         | —         | 139036,60 | 337277,93 |
| h145                      | —         | —         | 139054,66 | 337321,76 |
| h116                      | —         | —         | 139032,65 | 337329,08 |
| h115                      | —         | —         | 139026,61 | 337309,91 |
| h114                      | —         | —         | 139026,12 | 337309,96 |
| h113                      | —         | —         | 139019,22 | 337286,68 |
| h148                      | —         | —         | 139018,45 | 337284,28 |
| h146                      | —         | —         | 139036,60 | 337277,93 |
| 112                       | 139035,24 | 337278,34 | —         | —         |
| 113                       | 139051,31 | 337320,26 | —         | —         |
| 69                        | 139028,50 | 337327,58 | —         | —         |
| 68                        | 139022,67 | 337308,34 | —         | —         |
| 67                        | 139022,18 | 337308,39 | —         | —         |
| 66                        | 139015,54 | 337285,04 | —         | —         |
| <b>15:01:0000000:1503</b> |           |           |           |           |
| 15:01:0000000:1503(1)     |           |           |           |           |
| 314                       | 139019,33 | 337501,66 | 139019,33 | 337501,66 |
| 315                       | 139018,85 | 337517,39 | 139018,85 | 337517,39 |
| 316                       | 139048,62 | 337603,98 | 139048,62 | 337603,98 |
| 317                       | 139028,65 | 337605,90 | 139028,65 | 337605,90 |
| 318                       | 139007,47 | 337527,80 | 139007,47 | 337527,80 |
| 319                       | 139005,05 | 337519,33 | 139005,05 | 337519,33 |
| 320                       | 139003,14 | 337510,60 | 139003,14 | 337510,60 |
| 321                       | 139011,98 | 337504,47 | 139011,98 | 337504,47 |
| 314                       | 139019,33 | 337501,66 | 139019,33 | 337501,66 |
| 15:01:0000000:1503(2)     |           |           |           |           |
| h184                      | —         | —         | 138920,07 | 337120,29 |
| h183                      | —         | —         | 138918,78 | 337120,79 |
| h182                      | —         | —         | 138919,86 | 337123,20 |
| h181                      | —         | —         | 138918,39 | 337123,84 |
| h180                      | —         | —         | 138919,91 | 337127,75 |
| h179                      | —         | —         | 138921,38 | 337127,13 |
| h178                      | —         | —         | 138922,37 | 337129,59 |
| h177                      | —         | —         | 138922,80 | 337129,42 |
| h37                       | —         | —         | 138923,20 | 337130,77 |
| h36                       | —         | —         | 138921,27 | 337131,42 |
| h289                      | —         | —         | 138914,90 | 337133,87 |
| h52                       | —         | —         | 138971,35 | 337302,34 |
| h53                       | —         | —         | 138969,21 | 337302,85 |
| h134                      | —         | —         | 138969,92 | 337305,78 |
| h289                      | —         | —         | 138972,06 | 337305,26 |
| 134                       | 138916,21 | 337136,77 | 138916,21 | 337136,77 |

|     |           |           |           |           |
|-----|-----------|-----------|-----------|-----------|
| 133 | 138914,74 | 337137,41 | —         | —         |
| 132 | 138916,27 | 337141,32 | —         | —         |
| 131 | 138917,74 | 337140,69 | 138917,74 | 337140,69 |
| 130 | 138918,74 | 337143,15 | 138918,74 | 337143,15 |
| 323 | 138930,80 | 337183,57 | 138930,80 | 337183,57 |
| 324 | 138938,16 | 337207,39 | 138938,16 | 337207,39 |
| 325 | 138943,08 | 337218,48 | 138943,08 | 337218,48 |
| 326 | 138951,15 | 337230,35 | 138951,15 | 337230,35 |
| 327 | 138952,04 | 337233,01 | 138952,04 | 337233,01 |
| 328 | 138965,02 | 337274,36 | 138965,02 | 337274,36 |
| 329 | 138973,02 | 337306,98 | 138973,02 | 337306,98 |
| 330 | 138970,88 | 337307,49 | 138970,88 | 337307,49 |
| 331 | 138971,59 | 337310,42 | 138971,59 | 337310,42 |
| 332 | 138973,73 | 337309,90 | 138973,73 | 337309,90 |
| 333 | 138973,99 | 337314,58 | 138973,99 | 337314,58 |
| 334 | 138986,81 | 337355,47 | 138986,81 | 337355,47 |
| 31  | 138997,79 | 337386,14 | 138997,79 | 337386,14 |
| 335 | 139021,03 | 337455,08 | 139021,03 | 337455,08 |
| 336 | 139030,17 | 337477,82 | 139030,17 | 337477,82 |
| 337 | 139025,95 | 337479,51 | 139025,95 | 337479,51 |
| 338 | 139028,03 | 337485,27 | 139028,03 | 337485,27 |
| 339 | 139022,33 | 337490,32 | 139022,33 | 337490,32 |
| 340 | 139006,95 | 337496,21 | 139006,95 | 337496,21 |
| 341 | 139000,67 | 337500,59 | 139000,67 | 337500,59 |
| 342 | 138976,68 | 337393,52 | 138976,68 | 337393,52 |
| 343 | 138981,03 | 337392,49 | 138981,03 | 337392,49 |
| 344 | 138979,99 | 337388,76 | 138979,99 | 337388,76 |
| 345 | 138975,85 | 337389,80 | 138975,85 | 337389,80 |
| 346 | 138973,37 | 337374,89 | 138973,37 | 337374,89 |
| 347 | 138957,95 | 337308,47 | 138957,95 | 337308,47 |
| 348 | 138953,59 | 337300,85 | 138953,59 | 337300,85 |
| 349 | 138931,80 | 337236,01 | 138931,80 | 337236,01 |
| 350 | 138926,66 | 337218,62 | 138926,66 | 337218,62 |
| 351 | 138914,24 | 337176,11 | 138914,24 | 337176,11 |
| 352 | 138896,99 | 337127,40 | 138896,99 | 337127,40 |
| 353 | 138884,94 | 337104,16 | 138884,94 | 337104,16 |
| 354 | 138856,61 | 337017,53 | 138856,61 | 337017,53 |
| 355 | 138846,80 | 336991,37 | 138846,80 | 336991,37 |
| 356 | 138817,37 | 336904,13 | 138817,37 | 336904,13 |
| 357 | 138804,95 | 336874,32 | 138804,95 | 336874,32 |
| 358 | 138793,63 | 336835,41 | 138793,63 | 336835,41 |
| 359 | 138785,08 | 336806,43 | 138785,08 | 336806,43 |
| 360 | 138801,93 | 336799,19 | 138801,93 | 336799,19 |
| 361 | 138802,91 | 336802,29 | 138802,91 | 336802,29 |
| 362 | 138801,96 | 336802,60 | 138801,96 | 336802,60 |
| 363 | 138803,37 | 336806,71 | 138803,37 | 336806,71 |
| 364 | 138804,33 | 336806,41 | 138804,33 | 336806,41 |
| 365 | 138805,03 | 336808,39 | 138805,03 | 336808,39 |
| 366 | 138810,18 | 336806,46 | 138810,18 | 336806,46 |
| 367 | 138838,62 | 336882,74 | 138838,62 | 336882,74 |
| 368 | 138833,93 | 336884,81 | 138833,93 | 336884,81 |
| 369 | 138838,34 | 336898,34 | 138838,34 | 336898,34 |
| 370 | 138841,79 | 336897,09 | 138841,79 | 336897,09 |
| 371 | 138846,04 | 336909,94 | 138846,04 | 336909,94 |
| 372 | 138841,72 | 336911,79 | 138841,72 | 336911,79 |

|                          |           |           |           |           |
|--------------------------|-----------|-----------|-----------|-----------|
| 373                      | 138845,07 | 336921,12 | 138845,07 | 336921,12 |
| 374                      | 138849,20 | 336919,67 | 138849,20 | 336919,67 |
| 375                      | 138862,35 | 336959,47 | 138862,35 | 336959,47 |
| 376                      | 138888,02 | 337038,81 | 138888,02 | 337038,81 |
| н290                     | —         | —         | 138893,12 | 337047,46 |
| 377                      | 138899,75 | 337054,27 | 138899,75 | 337054,27 |
| 322                      | 138919,81 | 337119,41 | 138919,81 | 337119,41 |
| 136                      | 138923,32 | 337131,16 | —         | —         |
| 135                      | 138915,12 | 337134,36 | —         | —         |
| н184                     | —         | —         | 138920,07 | 337120,29 |
| <b>15:01:000000:1523</b> |           |           |           |           |
| 264                      | 139195,47 | 337029,60 | 139195,47 | 337029,60 |
| 265                      | 139227,39 | 337122,25 | 139227,39 | 337122,25 |
| 266                      | 139235,49 | 337139,84 | 139235,49 | 337139,84 |
| 267                      | 139259,79 | 337213,10 | 139259,79 | 337213,10 |
| 268                      | 139268,45 | 337235,81 | 139268,45 | 337235,81 |
| 269                      | 139294,54 | 337318,68 | 139294,54 | 337318,68 |
| 270                      | 139302,53 | 337338,26 | 139302,53 | 337338,26 |
| 271                      | 139307,54 | 337348,45 | 139307,54 | 337348,45 |
| 272                      | 139312,76 | 337367,26 | 139312,76 | 337367,26 |
| 273                      | 139325,70 | 337404,58 | 139325,70 | 337404,58 |
| 274                      | 139356,48 | 337484,60 | 139356,48 | 337484,60 |
| 275                      | 139335,04 | 337494,70 | 139335,04 | 337494,70 |
| 276                      | 139300,66 | 337389,09 | 139300,66 | 337389,09 |
| 277                      | 139291,27 | 337362,38 | 139291,27 | 337362,38 |
| 278                      | 139265,64 | 337372,17 | —         | —         |
| н16                      | —         | —         | 139289,75 | 337358,04 |
| н217                     | —         | —         | 139277,09 | 337362,69 |
| н216                     | —         | —         | 139270,53 | 337365,02 |
| н215                     | —         | —         | 139269,64 | 337365,33 |
| н288                     | —         | —         | 139263,99 | 337367,48 |
| 279                      | 139228,47 | 337266,51 | 139228,47 | 337266,51 |
| 280                      | 139205,88 | 337200,76 | 139205,88 | 337200,76 |
| 281                      | 139237,59 | 337189,89 | 139237,59 | 337189,89 |
| 282                      | 139184,48 | 337033,30 | 139184,48 | 337033,30 |
| 283                      | 139178,37 | 337035,45 | 139178,37 | 337035,45 |
| 284                      | 139172,29 | 337018,73 | 139172,29 | 337018,73 |
| 263                      | 139139,25 | 337029,43 | 139139,25 | 337029,43 |
| 285                      | 139068,52 | 336806,09 | 139068,52 | 336806,09 |
| 286                      | 139044,16 | 336737,41 | 139044,16 | 336737,41 |
| 287                      | 139036,01 | 336721,68 | 139036,01 | 336721,68 |
| 288                      | 138992,18 | 336734,82 | 138992,18 | 336734,82 |
| 289                      | 138981,35 | 336700,73 | 138981,35 | 336700,73 |
| 290                      | 138941,68 | 336566,40 | 138941,68 | 336566,40 |
| 291                      | 138941,68 | 336562,84 | 138941,68 | 336562,84 |
| 292                      | 138940,44 | 336562,84 | 138940,44 | 336562,84 |
| 293                      | 138936,53 | 336549,81 | 138936,53 | 336549,81 |
| 294                      | 138945,43 | 336547,87 | 138945,43 | 336547,87 |
| 295                      | 138948,68 | 336557,84 | 138948,68 | 336557,84 |
| 296                      | 138943,29 | 336558,85 | 138943,29 | 336558,85 |
| 297                      | 138986,51 | 336698,32 | 138986,51 | 336698,32 |
| 298                      | 138992,83 | 336694,83 | 138992,83 | 336694,83 |
| 299                      | 139001,60 | 336720,10 | 139001,60 | 336720,10 |
| 300                      | 139032,09 | 336711,39 | 139032,09 | 336711,39 |
| 301                      | 139038,65 | 336717,51 | 139038,65 | 336717,51 |

|                         |           |           |           |           |
|-------------------------|-----------|-----------|-----------|-----------|
| 302                     | 139043,88 | 336717,72 | 139043,88 | 336717,72 |
| 303                     | 139048,77 | 336723,13 | 139048,77 | 336723,13 |
| 304                     | 139053,74 | 336720,27 | 139053,74 | 336720,27 |
| 305                     | 139056,61 | 336725,95 | 139056,61 | 336725,95 |
| 306                     | 139059,42 | 336730,95 | 139059,42 | 336730,95 |
| 307                     | 139087,40 | 336796,35 | 139087,40 | 336796,35 |
| 308                     | 139158,23 | 336972,05 | 139158,23 | 336972,05 |
| 309                     | 139165,52 | 336989,41 | 139165,52 | 336989,41 |
| 310                     | 139178,52 | 336985,13 | 139178,52 | 336985,13 |
| 311                     | 139188,88 | 337011,90 | 139188,88 | 337011,90 |
| 312                     | 139184,29 | 337013,17 | 139184,29 | 337013,17 |
| 313                     | 139191,49 | 337030,83 | 139191,49 | 337030,83 |
| 264                     | 139195,47 | 337029,60 | 139195,47 | 337029,60 |
| <b>15:01:0114001:4</b>  |           |           |           |           |
| н185                    | —         | —         | 138970,24 | 337054,16 |
| н186                    | —         | —         | 138971,25 | 337058,16 |
| н187                    | —         | —         | 138972,64 | 337063,66 |
| н31                     | —         | —         | 138966,36 | 337065,35 |
| н30                     | —         | —         | 138965,12 | 337060,43 |
| н188                    | —         | —         | 138963,96 | 337055,83 |
| н185                    | —         | —         | 138970,24 | 337054,16 |
| 138                     | 138968,86 | 337059,35 | —         | —         |
| 139                     | 138962,60 | 337061,13 | —         | —         |
| 140                     | 138959,28 | 337051,89 | —         | —         |
| 141                     | 138965,54 | 337050,13 | —         | —         |
| <b>15:01:0114001:10</b> |           |           |           |           |
| н268                    | —         | —         | 138998,52 | 337020,03 |
| н270                    | —         | —         | 138999,86 | 337024,25 |
| н283                    | —         | —         | 138993,20 | 337026,52 |
| н282                    | —         | —         | 138991,86 | 337022,30 |
| н268                    | —         | —         | 138998,52 | 337020,03 |
| 257                     | 138996,43 | 337026,18 | —         | —         |
| 255                     | 138995,33 | 337022,34 | —         | —         |
| 239                     | 139001,74 | 337020,21 | —         | —         |
| 238                     | 139002,86 | 337024,05 | —         | —         |
| <b>15:01:0114001:12</b> |           |           |           |           |
| н234                    | —         | —         | 138974,58 | 337036,83 |
| н233                    | —         | —         | 138976,49 | 337044,29 |
| н235                    | —         | —         | 138972,71 | 337045,46 |
| н236                    | —         | —         | 138970,81 | 337038,00 |
| н234                    | —         | —         | 138974,58 | 337036,83 |
| 194                     | 138982,30 | 337033,02 | —         | —         |
| 193                     | 138984,47 | 337040,20 | —         | —         |
| 195                     | 138980,69 | 337041,46 | —         | —         |
| 196                     | 138978,52 | 337034,28 | —         | —         |
| <b>15:01:0114001:13</b> |           |           |           |           |
| н230                    | —         | —         | 138982,89 | 337034,38 |
| н229                    | —         | —         | 138984,88 | 337041,62 |
| н231                    | —         | —         | 138980,80 | 337042,98 |
| н232                    | —         | —         | 138978,89 | 337035,52 |
| н230                    | —         | —         | 138982,89 | 337034,38 |
| 189                     | 139057,62 | 337212,28 | —         | —         |
| 190                     | 139061,42 | 337210,58 | —         | —         |
| 191                     | 139064,57 | 337217,38 | —         | —         |
| 192                     | 139060,73 | 337219,31 | —         | —         |



| <b>15:01:0114001:14</b> |           |           |           |           |
|-------------------------|-----------|-----------|-----------|-----------|
| н224                    | —         | —         | 138996,15 | 337030,37 |
| н223                    | —         | —         | 138998,15 | 337037,61 |
| н225                    | —         | —         | 138993,54 | 337038,98 |
| н226                    | —         | —         | 138991,54 | 337031,75 |
| н224                    | —         | —         | 138996,15 | 337030,37 |
| 178                     | 138993,72 | 337029,28 | —         | —         |
| 177                     | 138998,30 | 337027,80 | —         | —         |
| 176                     | 139000,47 | 337034,99 | —         | —         |
| 179                     | 138995,89 | 337036,46 | —         | —         |
| <b>15:01:0114001:15</b> |           |           |           |           |
| н260                    | —         | —         | 138993,14 | 337003,16 |
| н262                    | —         | —         | 138994,48 | 337007,37 |
| н279                    | —         | —         | 138987,82 | 337009,64 |
| н278                    | —         | —         | 138986,48 | 337005,43 |
| н260                    | —         | —         | 138993,14 | 337003,16 |
| 227                     | 138997,28 | 337004,66 | —         | —         |
| 229                     | 138998,38 | 337008,53 | —         | —         |
| 251                     | 138992,17 | 337010,74 | —         | —         |
| 252                     | 138991,05 | 337006,90 | —         | —         |
| <b>15:01:0114001:16</b> |           |           |           |           |
| н257                    | —         | —         | 138998,54 | 336996,92 |
| н259                    | —         | —         | 138999,88 | 337001,14 |
| н260                    | —         | —         | 138993,14 | 337003,16 |
| н258                    | —         | —         | 138991,80 | 336998,94 |
| н257                    | —         | —         | 138998,54 | 336996,92 |
| 222                     | 139001,01 | 336994,46 | —         | —         |
| 224                     | 139002,13 | 336998,30 | —         | —         |
| 225                     | 138995,95 | 337000,38 | —         | —         |
| 223                     | 138994,82 | 336996,53 | —         | —         |
| <b>15:01:0114001:20</b> |           |           |           |           |
| н242                    | —         | —         | 138959,21 | 337041,62 |
| н241                    | —         | —         | 138961,18 | 337048,85 |
| н243                    | —         | —         | 138956,85 | 337050,17 |
| н244                    | —         | —         | 138954,87 | 337042,93 |
| н242                    | —         | —         | 138959,21 | 337041,62 |
| 199                     | 138959,12 | 337040,83 | —         | —         |
| 200                     | 138961,29 | 337048,01 | —         | —         |
| 201                     | 138956,99 | 337049,44 | —         | —         |
| 202                     | 138954,82 | 337042,26 | —         | —         |
| <b>15:01:0114001:26</b> |           |           |           |           |
| н262                    | —         | —         | 138994,48 | 337007,37 |
| н264                    | —         | —         | 138995,83 | 337011,59 |
| н280                    | —         | —         | 138989,17 | 337013,86 |
| н279                    | —         | —         | 138987,82 | 337009,64 |
| н262                    | —         | —         | 138994,48 | 337007,37 |
| 229                     | 138998,38 | 337008,53 | —         | —         |
| 232                     | 138999,48 | 337012,42 | —         | —         |
| 253                     | 138993,30 | 337014,62 | —         | —         |
| 251                     | 138992,17 | 337010,74 | —         | —         |
| <b>15:01:0114001:29</b> |           |           |           |           |
| н245                    | —         | —         | 138990,51 | 336971,59 |
| н246                    | —         | —         | 138991,82 | 336975,82 |
| н247                    | —         | —         | 138985,07 | 336977,84 |
| н248                    | —         | —         | 138983,73 | 336973,62 |

|                         |           |           |           |           |
|-------------------------|-----------|-----------|-----------|-----------|
| н245                    | —         | —         | 138990,51 | 336971,59 |
| 203                     | 138987,42 | 336971,25 | —         | —         |
| 204                     | 138986,11 | 336967,39 | —         | —         |
| 205                     | 138992,38 | 336965,24 | —         | —         |
| 206                     | 138993,69 | 336969,10 | —         | —         |
| <b>15:01:0114001:31</b> |           |           |           |           |
| н228                    | —         | —         | 138987,20 | 337033,07 |
| н227                    | —         | —         | 138989,20 | 337040,31 |
| н229                    | —         | —         | 138984,88 | 337041,62 |
| н230                    | —         | —         | 138982,89 | 337034,38 |
| н228                    | —         | —         | 138987,20 | 337033,07 |
| 185                     | 138986,58 | 337031,63 | —         | —         |
| 186                     | 138990,86 | 337030,22 | —         | —         |
| 187                     | 138993,03 | 337037,40 | —         | —         |
| 188                     | 138988,75 | 337038,81 | —         | —         |
| <b>15:01:0114001:36</b> |           |           |           |           |
| н156                    | —         | —         | 138964,43 | 336960,39 |
| н155                    | —         | —         | 138969,24 | 336975,77 |
| н160                    | —         | —         | 138985,92 | 337029,11 |
| н161                    | —         | —         | 138951,79 | 337039,24 |
| н162                    | —         | —         | 138948,46 | 337029,38 |
| н163                    | —         | —         | 138893,13 | 337047,45 |
| н164                    | —         | —         | 138867,17 | 336967,97 |
| н165                    | —         | —         | 138877,28 | 336964,83 |
| н166                    | —         | —         | 138953,69 | 336941,12 |
| н158                    | —         | —         | 138955,39 | 336946,40 |
| н157                    | —         | —         | 138960,32 | 336961,71 |
| н156                    | —         | —         | 138964,43 | 336960,39 |
| 117                     | 138862,91 | 336959,11 | —         | —         |
| 118                     | 138873,02 | 336955,97 | —         | —         |
| 119                     | 138949,43 | 336932,26 | —         | —         |
| 114                     | 138956,06 | 336952,85 | —         | —         |
| 40                      | 138960,17 | 336951,53 | —         | —         |
| 120                     | 138981,66 | 337020,25 | —         | —         |
| 121                     | 138947,53 | 337030,38 | —         | —         |
| 122                     | 138944,20 | 337020,52 | —         | —         |
| 123                     | 138888,87 | 337038,59 | —         | —         |
| <b>15:01:0114001:37</b> |           |           |           |           |
| н195                    | —         | —         | 139172,46 | 337045,55 |
| н196                    | —         | —         | 139183,40 | 337078,79 |
| н197                    | —         | —         | 139159,78 | 337086,97 |
| н198                    | —         | —         | 139148,84 | 337053,73 |
| н195                    | —         | —         | 139172,46 | 337045,55 |
| 150                     | 139168,34 | 337087,81 | —         | —         |
| 151                     | 139157,40 | 337054,57 | —         | —         |
| 152                     | 139181,02 | 337046,39 | —         | —         |
| 153                     | 139191,96 | 337079,63 | —         | —         |
| <b>15:01:0114001:38</b> |           |           |           |           |
| н222                    | —         | —         | 139002,36 | 337028,48 |
| н221                    | —         | —         | 139004,34 | 337035,61 |
| н223                    | —         | —         | 138998,15 | 337037,61 |
| н224                    | —         | —         | 138996,15 | 337030,37 |
| н222                    | —         | —         | 139002,36 | 337028,48 |
| 175                     | 139004,47 | 337025,77 | —         | —         |
| 174                     | 139006,61 | 337032,85 | —         | —         |

|                         |           |           |           |           |
|-------------------------|-----------|-----------|-----------|-----------|
| 176                     | 139000,47 | 337034,99 | —         | —         |
| 177                     | 138998,30 | 337027,80 | —         | —         |
| <b>15:01:0114001:41</b> |           |           |           |           |
| н171                    | —         | —         | 138913,39 | 337042,03 |
| н172                    | —         | —         | 138914,87 | 337047,12 |
| н173                    | —         | —         | 138904,72 | 337050,07 |
| н174                    | —         | —         | 138903,25 | 337044,98 |
| н171                    | —         | —         | 138913,39 | 337042,03 |
| 127                     | 138907,18 | 337039,95 | —         | —         |
| 126                     | 138908,92 | 337044,96 | —         | —         |
| 128                     | 138898,93 | 337048,42 | —         | —         |
| 129                     | 138897,20 | 337043,41 | —         | —         |
| <b>15:01:0114001:46</b> |           |           |           |           |
| н249                    | —         | —         | 138993,16 | 336980,04 |
| н251                    | —         | —         | 138994,50 | 336984,26 |
| н252                    | —         | —         | 138987,76 | 336986,28 |
| н250                    | —         | —         | 138986,42 | 336982,06 |
| н249                    | —         | —         | 138993,16 | 336980,04 |
| 209                     | 138996,74 | 336978,33 | —         | —         |
| 212                     | 138998,07 | 336982,96 | —         | —         |
| 213                     | 138997,76 | 336983,07 | —         | —         |
| 214                     | 138991,50 | 336985,09 | —         | —         |
| 215                     | 138991,21 | 336984,09 | —         | —         |
| 210                     | 138990,20 | 336980,57 | —         | —         |
| <b>15:01:0114001:47</b> |           |           |           |           |
| н189                    | —         | —         | 138976,45 | 337052,73 |
| н190                    | —         | —         | 138977,46 | 337056,73 |
| н186                    | —         | —         | 138971,25 | 337058,16 |
| н185                    | —         | —         | 138970,24 | 337054,16 |
| н189                    | —         | —         | 138976,45 | 337052,73 |
| 142                     | 139059,93 | 337220,01 | —         | —         |
| 143                     | 139066,09 | 337218,38 | —         | —         |
| 144                     | 139067,23 | 337222,34 | —         | —         |
| 145                     | 139061,07 | 337223,97 | —         | —         |
| <b>15:01:0114001:51</b> |           |           |           |           |
| н252                    | —         | —         | 138987,76 | 336986,28 |
| н254                    | —         | —         | 138989,11 | 336990,50 |
| н275                    | —         | —         | 138982,45 | 336992,77 |
| н274                    | —         | —         | 138981,10 | 336988,55 |
| н252                    | —         | —         | 138987,76 | 336986,28 |
| 246                     | 138986,48 | 336990,22 | —         | —         |
| 245                     | 138985,26 | 336986,04 | —         | —         |
| 215                     | 138991,21 | 336984,09 | —         | —         |
| 214                     | 138991,50 | 336985,09 | —         | —         |
| 218                     | 138992,44 | 336988,27 | —         | —         |
| <b>15:01:0114001:52</b> |           |           |           |           |
| н246                    | —         | —         | 138991,82 | 336975,82 |
| н249                    | —         | —         | 138993,16 | 336980,04 |
| н250                    | —         | —         | 138986,42 | 336982,06 |
| н247                    | —         | —         | 138985,07 | 336977,84 |
| н246                    | —         | —         | 138991,82 | 336975,82 |
| 207                     | 138988,72 | 336975,71 | —         | —         |
| 208                     | 138995,32 | 336973,46 | —         | —         |
| 209                     | 138996,74 | 336978,33 | —         | —         |
| 210                     | 138990,20 | 336980,57 | —         | —         |

|                         |           |           |           |           |
|-------------------------|-----------|-----------|-----------|-----------|
| 211                     | 138990,03 | 336980,02 | —         | —         |
| <b>15:01:0114001:53</b> |           |           |           |           |
| н175                    | —         | —         | 138926,99 | 337117,61 |
| н176                    | —         | —         | 138930,58 | 337126,41 |
| н177                    | —         | —         | 138922,80 | 337129,42 |
| н178                    | —         | —         | 138922,37 | 337129,59 |
| н179                    | —         | —         | 138921,38 | 337127,13 |
| н180                    | —         | —         | 138919,91 | 337127,75 |
| н181                    | —         | —         | 138918,39 | 337123,84 |
| н182                    | —         | —         | 138919,86 | 337123,20 |
| н183                    | —         | —         | 138918,78 | 337120,79 |
| н184                    | —         | —         | 138920,07 | 337120,29 |
| н175                    | —         | —         | 138926,99 | 337117,61 |
| 130                     | 138918,74 | 337143,15 | 138918,74 | 337143,15 |
| 131                     | 138917,74 | 337140,69 | 138917,74 | 337140,69 |
| 132                     | 138916,27 | 337141,32 | —         | —         |
| 133                     | 138914,74 | 337137,41 | —         | —         |
| 134                     | 138916,21 | 337136,77 | 138916,21 | 337136,77 |
| 135                     | 138915,12 | 337134,36 | —         | —         |
| 136                     | 138923,32 | 337131,16 | —         | —         |
| 137                     | 138926,94 | 337139,94 | —         | —         |
| <b>15:01:0114001:55</b> |           |           |           |           |
| н254                    | —         | —         | 138989,11 | 336990,50 |
| н256                    | —         | —         | 138990,45 | 336994,72 |
| н276                    | —         | —         | 138983,79 | 336996,99 |
| н275                    | —         | —         | 138982,45 | 336992,77 |
| н254                    | —         | —         | 138989,11 | 336990,50 |
| 246                     | 138986,48 | 336990,22 | —         | —         |
| 218                     | 138992,44 | 336988,27 | —         | —         |
| 217                     | 138992,67 | 336989,05 | —         | —         |
| 221                     | 138993,65 | 336992,51 | —         | —         |
| 247                     | 138987,69 | 336994,34 | —         | —         |
| <b>15:01:0114001:56</b> |           |           |           |           |
| н247                    | —         | —         | 138985,07 | 336977,84 |
| н250                    | —         | —         | 138986,42 | 336982,06 |
| н273                    | —         | —         | 138979,76 | 336984,33 |
| н271                    | —         | —         | 138978,41 | 336980,11 |
| н247                    | —         | —         | 138985,07 | 336977,84 |
| 244                     | 138984,04 | 336982,07 | —         | —         |
| 241                     | 138982,74 | 336977,78 | —         | —         |
| 207                     | 138988,72 | 336975,71 | —         | —         |
| 211                     | 138990,03 | 336980,02 | —         | —         |
| <b>15:01:0114001:57</b> |           |           |           |           |
| н9                      | —         | —         | 139017,18 | 337098,63 |
| н10                     | —         | —         | 139037,65 | 337158,55 |
| н11                     | —         | —         | 139034,45 | 337159,66 |
| н12                     | —         | —         | 139003,46 | 337170,41 |
| н13                     | —         | —         | 138975,02 | 337180,28 |
| н14                     | —         | —         | 138954,53 | 337120,28 |
| н9                      | —         | —         | 139017,18 | 337098,63 |
| 1                       | 139017,67 | 337163,71 | —         | —         |
| 2                       | 138982,06 | 337176,14 | —         | —         |
| 3                       | 138962,67 | 337118,30 | —         | —         |
| 4                       | 139027,67 | 337095,61 | —         | —         |
| 5                       | 139047,07 | 337153,45 | —         | —         |

| <b>15:01:0114001:58</b> |           |           |           |           |
|-------------------------|-----------|-----------|-----------|-----------|
| н152                    | —         | —         | 139016,39 | 336926,82 |
| н153                    | —         | —         | 139021,34 | 336942,12 |
| н154                    | —         | —         | 139026,35 | 336957,60 |
| н155                    | —         | —         | 138969,24 | 336975,77 |
| н156                    | —         | —         | 138964,43 | 336960,39 |
| н157                    | —         | —         | 138960,32 | 336961,71 |
| н158                    | —         | —         | 138955,39 | 336946,40 |
| н159                    | —         | —         | 138961,09 | 336944,57 |
| н152                    | —         | —         | 139016,39 | 336926,82 |
| 37                      | 139012,13 | 336917,96 | —         | —         |
| 10                      | 139017,08 | 336933,26 | —         | —         |
| 38                      | 139022,09 | 336948,74 | —         | —         |
| 39                      | 138964,98 | 336966,91 | —         | —         |
| 40                      | 138960,17 | 336951,53 | —         | —         |
| 114                     | 138956,06 | 336952,85 | —         | —         |
| 115                     | 138951,13 | 336937,54 | —         | —         |
| 116                     | 138956,83 | 336935,71 | —         | —         |
| <b>15:01:0114001:59</b> |           |           |           |           |
| н258                    | —         | —         | 138991,80 | 336998,94 |
| н260                    | —         | —         | 138993,14 | 337003,16 |
| н278                    | —         | —         | 138986,48 | 337005,43 |
| н277                    | —         | —         | 138985,14 | 337001,21 |
| н258                    | —         | —         | 138991,80 | 336998,94 |
| 250                     | 138990,97 | 337006,32 | —         | —         |
| 248                     | 138989,74 | 337002,33 | —         | —         |
| 225                     | 138995,95 | 337000,38 | —         | —         |
| 228                     | 138997,15 | 337004,24 | —         | —         |
| <b>15:01:0114001:60</b> |           |           |           |           |
| н251                    | —         | —         | 138994,50 | 336984,26 |
| н253                    | —         | —         | 138995,85 | 336988,48 |
| н254                    | —         | —         | 138989,11 | 336990,50 |
| н252                    | —         | —         | 138987,76 | 336986,28 |
| н251                    | —         | —         | 138994,50 | 336984,26 |
| 214                     | 138991,50 | 336985,09 | —         | —         |
| 213                     | 138997,76 | 336983,07 | —         | —         |
| 216                     | 138998,93 | 336987,03 | —         | —         |
| 217                     | 138992,67 | 336989,05 | —         | —         |
| 218                     | 138992,44 | 336988,27 | —         | —         |
| <b>15:01:0114001:61</b> |           |           |           |           |
| н266                    | —         | —         | 138997,17 | 337015,81 |
| н268                    | —         | —         | 138998,52 | 337020,03 |
| н282                    | —         | —         | 138991,86 | 337022,30 |
| н281                    | —         | —         | 138990,51 | 337018,08 |
| н266                    | —         | —         | 138997,17 | 337015,81 |
| 255                     | 138995,33 | 337022,34 | —         | —         |
| 256                     | 138994,18 | 337018,50 | —         | —         |
| 233                     | 139000,57 | 337016,38 | —         | —         |
| 239                     | 139001,74 | 337020,21 | —         | —         |
| <b>15:01:0114001:62</b> |           |           |           |           |
| н1                      | —         | —         | 139051,19 | 337210,02 |
| н2                      | —         | —         | 139061,18 | 337240,76 |
| н3                      | —         | —         | 138966,34 | 337272,25 |
| н4                      | —         | —         | 138954,45 | 337233,22 |
| н5                      | —         | —         | 138966,85 | 337228,86 |

|                         |           |           |           |           |
|-------------------------|-----------|-----------|-----------|-----------|
| н6                      | —         | —         | 138964,84 | 337221,66 |
| н7                      | —         | —         | 139014,95 | 337204,93 |
| н8                      | —         | —         | 139020,25 | 337220,84 |
| н1                      | —         | —         | 139051,19 | 337210,02 |
| <b>15:01:0114001:63</b> |           |           |           |           |
| н15                     | —         | —         | 139105,74 | 336923,62 |
| 263                     | 139139,25 | 337029,43 | 139139,25 | 337029,43 |
| н17                     | —         | —         | 139141,97 | 337038,04 |
| н18                     | —         | —         | 139094,52 | 337053,78 |
| н19                     | —         | —         | 139089,36 | 337037,49 |
| н20                     | —         | —         | 139058,28 | 336939,38 |
| н15                     | —         | —         | 139105,74 | 336923,62 |
| 6                       | 139054,05 | 337047,42 | —         | —         |
| 10                      | 139017,08 | 336933,26 | —         | —         |
| 9                       | 139064,69 | 336917,98 | —         | —         |
| 8                       | 139101,66 | 337032,14 | —         | —         |
| 7                       | 139057,14 | 337046,43 | —         | —         |
| <b>15:01:0114001:69</b> |           |           |           |           |
| н21                     | —         | —         | 139052,23 | 337031,96 |
| н22                     | —         | —         | 139066,36 | 337073,73 |
| н23                     | —         | —         | 138997,35 | 337096,18 |
| н24                     | —         | —         | 138983,22 | 337054,39 |
| н21                     | —         | —         | 139052,23 | 337031,96 |
| 1                       | 139017,67 | 337163,71 | —         | —         |
| 13                      | 139030,68 | 337201,55 | —         | —         |
| 12                      | 138955,12 | 337227,87 | —         | —         |
| 11                      | 138942,12 | 337190,03 | —         | —         |
| 2                       | 138982,06 | 337176,14 | —         | —         |
| <b>15:01:0114001:77</b> |           |           |           |           |
| н256                    | —         | —         | 138990,45 | 336994,72 |
| н258                    | —         | —         | 138991,80 | 336998,94 |
| н277                    | —         | —         | 138985,14 | 337001,21 |
| н276                    | —         | —         | 138983,79 | 336996,99 |
| н256                    | —         | —         | 138990,45 | 336994,72 |
| 223                     | 138994,82 | 336996,53 | —         | —         |
| 225                     | 138995,95 | 337000,38 | —         | —         |
| 248                     | 138989,74 | 337002,33 | —         | —         |
| 249                     | 138988,60 | 336998,36 | —         | —         |
| <b>15:01:0114001:80</b> |           |           |           |           |
| н267                    | —         | —         | 139005,26 | 337018,01 |
| н269                    | —         | —         | 139006,60 | 337022,23 |
| н270                    | —         | —         | 138999,86 | 337024,25 |
| н268                    | —         | —         | 138998,52 | 337020,03 |
| н267                    | —         | —         | 139005,26 | 337018,01 |
| 235                     | 139007,99 | 337018,15 | —         | —         |
| 236                     | 139009,15 | 337022,08 | —         | —         |
| 237                     | 139002,90 | 337024,19 | —         | —         |
| 238                     | 139002,86 | 337024,05 | —         | —         |
| 239                     | 139001,74 | 337020,21 | —         | —         |
| <b>15:01:0114001:81</b> |           |           |           |           |
| н263                    | —         | —         | 139002,57 | 337009,57 |
| н265                    | —         | —         | 139003,91 | 337013,79 |
| н266                    | —         | —         | 138997,17 | 337015,81 |
| н264                    | —         | —         | 138995,83 | 337011,59 |

|                          |           |           |           |           |
|--------------------------|-----------|-----------|-----------|-----------|
| н263                     | —         | —         | 139002,57 | 337009,57 |
| 230                      | 139004,57 | 337006,46 | —         | —         |
| 231                      | 139005,69 | 337010,33 | —         | —         |
| 232                      | 138999,48 | 337012,42 | —         | —         |
| 229                      | 138998,38 | 337008,53 | —         | —         |
| <b>15:01:0114001:82</b>  |           |           |           |           |
| н255                     | —         | —         | 138997,19 | 336992,70 |
| н257                     | —         | —         | 138998,54 | 336996,92 |
| н258                     | —         | —         | 138991,80 | 336998,94 |
| н256                     | —         | —         | 138990,45 | 336994,72 |
| н255                     | —         | —         | 138997,19 | 336992,70 |
| 219                      | 138999,89 | 336990,62 | —         | —         |
| 222                      | 139001,01 | 336994,46 | —         | —         |
| 223                      | 138994,82 | 336996,53 | —         | —         |
| 220                      | 138993,70 | 336992,68 | —         | —         |
| <b>15:01:0114001:83</b>  |           |           |           |           |
| н236                     | —         | —         | 138970,81 | 337038,00 |
| н235                     | —         | —         | 138972,71 | 337045,46 |
| н237                     | —         | —         | 138968,93 | 337046,64 |
| н238                     | —         | —         | 138967,03 | 337039,18 |
| н236                     | —         | —         | 138970,81 | 337038,00 |
| 195                      | 138980,69 | 337041,46 | —         | —         |
| 181                      | 138976,89 | 337042,71 | —         | —         |
| 180                      | 138974,72 | 337035,53 | —         | —         |
| 196                      | 138978,52 | 337034,28 | —         | —         |
| <b>15:01:0114001:84</b>  |           |           |           |           |
| н219                     | —         | —         | 139008,48 | 337026,63 |
| н220                     | —         | —         | 139010,45 | 337033,77 |
| н221                     | —         | —         | 139004,34 | 337035,61 |
| н222                     | —         | —         | 139002,36 | 337028,48 |
| н219                     | —         | —         | 139008,48 | 337026,63 |
| 172                      | 139010,55 | 337023,78 | —         | —         |
| 173                      | 139012,68 | 337030,87 | —         | —         |
| 174                      | 139006,61 | 337032,85 | —         | —         |
| 175                      | 139004,47 | 337025,77 | —         | —         |
| <b>15:01:0114001:85</b>  |           |           |           |           |
| н259                     | —         | —         | 138999,88 | 337001,14 |
| н261                     | —         | —         | 139001,22 | 337005,35 |
| н262                     | —         | —         | 138994,48 | 337007,37 |
| н260                     | —         | —         | 138993,14 | 337003,16 |
| н259                     | —         | —         | 138999,88 | 337001,14 |
| 224                      | 139002,13 | 336998,30 | —         | —         |
| 226                      | 139003,47 | 337002,60 | —         | —         |
| 227                      | 138997,28 | 337004,66 | —         | —         |
| 228                      | 138997,15 | 337004,24 | —         | —         |
| 225                      | 138995,95 | 337000,38 | —         | —         |
| <b>15:01:0114001:263</b> |           |           |           |           |
| н238                     | —         | —         | 138967,03 | 337039,18 |
| н237                     | —         | —         | 138968,93 | 337046,64 |
| н239                     | —         | —         | 138965,50 | 337047,57 |
| н240                     | —         | —         | 138963,53 | 337040,34 |
| н238                     | —         | —         | 138967,03 | 337039,18 |
| 178                      | 138993,72 | 337029,28 | —         | —         |
| 179                      | 138995,89 | 337036,46 | —         | —         |
| 187                      | 138993,03 | 337037,40 | —         | —         |

|                          |           |           |           |           |
|--------------------------|-----------|-----------|-----------|-----------|
| 186                      | 138990,86 | 337030,22 | —         | —         |
| <b>15:01:0114001:264</b> |           |           |           |           |
| н265                     | —         | —         | 139003,91 | 337013,79 |
| н267                     | —         | —         | 139005,26 | 337018,01 |
| н268                     | —         | —         | 138998,52 | 337020,03 |
| н266                     | —         | —         | 138997,17 | 337015,81 |
| н265                     | —         | —         | 139003,91 | 337013,79 |
| 233                      | 139000,57 | 337016,38 | —         | —         |
| 232                      | 138999,48 | 337012,42 | —         | —         |
| 231                      | 139005,69 | 337010,33 | —         | —         |
| 234                      | 139006,81 | 337014,33 | —         | —         |
| <b>15:01:0114001:276</b> |           |           |           |           |
| н253                     | —         | —         | 138995,85 | 336988,48 |
| н255                     | —         | —         | 138997,19 | 336992,70 |
| н256                     | —         | —         | 138990,45 | 336994,72 |
| н254                     | —         | —         | 138989,11 | 336990,50 |
| н253                     | —         | —         | 138995,85 | 336988,48 |
| 216                      | 138998,93 | 336987,03 | —         | —         |
| 219                      | 138999,89 | 336990,62 | —         | —         |
| 220                      | 138993,70 | 336992,68 | —         | —         |
| 221                      | 138993,65 | 336992,51 | —         | —         |
| 217                      | 138992,67 | 336989,05 | —         | —         |
| <b>15:01:0114001:277</b> |           |           |           |           |
| н264                     | —         | —         | 138995,83 | 337011,59 |
| н266                     | —         | —         | 138997,17 | 337015,81 |
| н281                     | —         | —         | 138990,51 | 337018,08 |
| н280                     | —         | —         | 138989,17 | 337013,86 |
| н264                     | —         | —         | 138995,83 | 337011,59 |
| 232                      | 138999,48 | 337012,42 | —         | —         |
| 233                      | 139000,57 | 337016,38 | —         | —         |
| 254                      | 138994,33 | 337018,45 | —         | —         |
| 253                      | 138993,30 | 337014,62 | —         | —         |
| <b>15:01:0114001:278</b> |           |           |           |           |
| н232                     | —         | —         | 138978,89 | 337035,52 |
| н231                     | —         | —         | 138980,80 | 337042,98 |
| н233                     | —         | —         | 138976,49 | 337044,29 |
| н234                     | —         | —         | 138974,58 | 337036,83 |
| н232                     | —         | —         | 138978,89 | 337035,52 |
| 193                      | 138984,47 | 337040,20 | —         | —         |
| 194                      | 138982,30 | 337033,02 | —         | —         |
| 185                      | 138986,58 | 337031,63 | —         | —         |
| 188                      | 138988,75 | 337038,81 | —         | —         |
| <b>15:01:0114001:495</b> |           |           |           |           |
| н261                     | —         | —         | 139001,22 | 337005,35 |
| н263                     | —         | —         | 139002,57 | 337009,57 |
| н264                     | —         | —         | 138995,83 | 337011,59 |
| н262                     | —         | —         | 138994,48 | 337007,37 |
| н261                     | —         | —         | 139001,22 | 337005,35 |
| 229                      | 138998,38 | 337008,53 | —         | —         |
| 227                      | 138997,28 | 337004,66 | —         | —         |
| 226                      | 139003,47 | 337002,60 | —         | —         |
| 230                      | 139004,57 | 337006,46 | —         | —         |
| <b>15:01:0114001:703</b> |           |           |           |           |
| н30                      | —         | —         | 138965,12 | 337060,43 |
| н31                      | —         | —         | 138966,36 | 337065,35 |



|                          |           |           |           |           |
|--------------------------|-----------|-----------|-----------|-----------|
| н32                      | —         | —         | 138967,45 | 337069,60 |
| н33                      | —         | —         | 138977,09 | 337066,79 |
| н149                     | —         | —         | 138986,25 | 337096,85 |
| н25                      | —         | —         | 138933,56 | 337113,89 |
| н26                      | —         | —         | 138919,56 | 337109,99 |
| н27                      | —         | —         | 138902,78 | 337058,37 |
| н28                      | —         | —         | 138932,57 | 337049,31 |
| н29                      | —         | —         | 138938,20 | 337068,33 |
| н30                      | —         | —         | 138965,12 | 337060,43 |
| 14                       | 138959,02 | 337052,28 | —         | —         |
| 15                       | 138962,34 | 337061,52 | —         | —         |
| 16                       | 138968,60 | 337059,74 | —         | —         |
| 17                       | 138971,54 | 337068,47 | —         | —         |
| 18                       | 138976,33 | 337067,04 | —         | —         |
| 19                       | 138983,57 | 337089,40 | —         | —         |
| 20                       | 138919,43 | 337109,79 | —         | —         |
| 21                       | 138901,63 | 337053,54 | —         | —         |
| 22                       | 138924,06 | 337046,53 | —         | —         |
| 23                       | 138925,73 | 337051,26 | —         | —         |
| 24                       | 138944,75 | 337046,10 | —         | —         |
| 25                       | 138948,00 | 337055,56 | —         | —         |
| <b>15:01:0114001:705</b> |           |           |           |           |
| н240                     | —         | —         | 138963,53 | 337040,34 |
| н239                     | —         | —         | 138965,50 | 337047,57 |
| н241                     | —         | —         | 138961,18 | 337048,85 |
| н242                     | —         | —         | 138959,21 | 337041,62 |
| н240                     | —         | —         | 138963,53 | 337040,34 |
| 183                      | 138970,42 | 337036,96 | —         | —         |
| 182                      | 138972,59 | 337044,14 | —         | —         |
| 197                      | 138968,31 | 337045,53 | —         | —         |
| 198                      | 138966,14 | 337038,35 | —         | —         |
| <b>15:01:0114001:747</b> |           |           |           |           |
| н248                     | —         | —         | 138983,73 | 336973,62 |
| н247                     | —         | —         | 138985,07 | 336977,84 |
| н271                     | —         | —         | 138978,41 | 336980,11 |
| н272                     | —         | —         | 138977,03 | 336975,90 |
| н248                     | —         | —         | 138983,73 | 336973,62 |
| 240                      | 138987,55 | 336971,89 | —         | —         |
| 207                      | 138988,72 | 336975,71 | —         | —         |
| 241                      | 138982,74 | 336977,78 | —         | —         |
| 242                      | 138982,32 | 336977,93 | —         | —         |
| 243                      | 138981,17 | 336974,11 | —         | —         |
| <b>15:01:0114001:764</b> |           |           |           |           |
| н191                     | —         | —         | 139090,51 | 337053,82 |
| н192                     | —         | —         | 139092,65 | 337060,49 |
| н193                     | —         | —         | 139083,14 | 337063,58 |
| н194                     | —         | —         | 139081,01 | 337056,91 |
| н191                     | —         | —         | 139090,51 | 337053,82 |
| 146                      | 139090,06 | 337053,25 | —         | —         |
| 147                      | 139092,31 | 337059,88 | —         | —         |
| 148                      | 139082,85 | 337063,13 | —         | —         |
| 149                      | 139080,61 | 337056,50 | —         | —         |
| <b>15:01:0114001:772</b> |           |           |           |           |
| н167                     | —         | —         | 138917,23 | 337040,91 |
| н168                     | —         | —         | 138918,71 | 337046,00 |

|                          |           |           |           |           |
|--------------------------|-----------|-----------|-----------|-----------|
| н169                     | —         | —         | 138914,87 | 337047,13 |
| н170                     | —         | —         | 138913,39 | 337042,04 |
| н167                     | —         | —         | 138917,23 | 337040,91 |
| 124                      | 138910,96 | 337038,63 | —         | —         |
| 125                      | 138912,70 | 337043,64 | —         | —         |
| 126                      | 138908,92 | 337044,96 | —         | —         |
| 127                      | 138907,18 | 337039,95 | —         | —         |
| <b>15:01:0114001:789</b> |           |           |           |           |
| н201                     | —         | —         | 139205,21 | 337122,70 |
| н203                     | —         | —         | 139227,48 | 337188,52 |
| н204                     | —         | —         | 139068,12 | 337240,86 |
| н205                     | —         | —         | 139056,32 | 337205,69 |
| н206                     | —         | —         | 139046,49 | 337176,39 |
| н207                     | —         | —         | 139089,46 | 337161,85 |
| н208                     | —         | —         | 139132,41 | 337147,32 |
| н202                     | —         | —         | 139175,08 | 337132,89 |
| н201                     | —         | —         | 139205,21 | 337122,70 |
| 156                      | 139213,77 | 337123,54 | —         | —         |
| 158                      | 139236,04 | 337189,36 | —         | —         |
| 159                      | 139076,68 | 337241,70 | —         | —         |
| 160                      | 139064,88 | 337206,53 | —         | —         |
| 161                      | 139055,05 | 337177,23 | —         | —         |
| <b>15:01:0114001:795</b> |           |           |           |           |
| н196                     | —         | —         | 139183,40 | 337078,79 |
| н195                     | —         | —         | 139172,46 | 337045,55 |
| н199                     | —         | —         | 139171,53 | 337043,08 |
| н200                     | —         | —         | 139177,45 | 337040,62 |
| н201                     | —         | —         | 139205,21 | 337122,70 |
| н202                     | —         | —         | 139175,08 | 337132,89 |
| н197                     | —         | —         | 139159,78 | 337086,97 |
| н196                     | —         | —         | 139183,40 | 337078,79 |
| 153                      | 139191,96 | 337079,63 | —         | —         |
| 152                      | 139181,02 | 337046,39 | —         | —         |
| 154                      | 139180,09 | 337043,92 | —         | —         |
| 155                      | 139186,01 | 337041,46 | —         | —         |
| 156                      | 139213,77 | 337123,54 | —         | —         |
| 157                      | 139183,64 | 337133,73 | —         | —         |
| 150                      | 139168,34 | 337087,81 | —         | —         |
| <b>15:01:0114001:798</b> |           |           |           |           |
| н250                     | —         | —         | 138986,42 | 336982,06 |
| н252                     | —         | —         | 138987,76 | 336986,28 |
| н274                     | —         | —         | 138981,10 | 336988,55 |
| н273                     | —         | —         | 138979,76 | 336984,33 |
| н250                     | —         | —         | 138986,42 | 336982,06 |
| 210                      | 138990,20 | 336980,57 | —         | —         |
| 215                      | 138991,21 | 336984,09 | —         | —         |
| 245                      | 138985,26 | 336986,04 | —         | —         |
| 244                      | 138984,04 | 336982,07 | —         | —         |
| 211                      | 138990,03 | 336980,02 | —         | —         |
| <b>15:01:0114001:910</b> |           |           |           |           |
| н226                     | —         | —         | 138991,54 | 337031,75 |
| н225                     | —         | —         | 138993,54 | 337038,98 |
| н227                     | —         | —         | 138989,20 | 337040,31 |
| н228                     | —         | —         | 138987,20 | 337033,07 |

|                        |           |           |           |           |
|------------------------|-----------|-----------|-----------|-----------|
| н226                   | —         | —         | 138991,54 | 337031,75 |
| 180                    | 138974,72 | 337035,53 | —         | —         |
| 181                    | 138976,89 | 337042,71 | —         | —         |
| 182                    | 138972,59 | 337044,14 | —         | —         |
| 183                    | 138970,42 | 337036,96 | —         | —         |
| 184                    | 138970,92 | 337036,78 | —         | —         |
| <b>15:01:0114002:1</b> |           |           |           |           |
| н76                    | —         | —         | 139085,26 | 337354,60 |
| н77                    | —         | —         | 139110,33 | 337420,64 |
| н78                    | —         | —         | 139105,38 | 337422,49 |
| н79                    | —         | —         | 139075,00 | 337434,25 |
| н80                    | —         | —         | 139062,88 | 337438,90 |
| н81                    | —         | —         | 139062,05 | 337436,54 |
| н82                    | —         | —         | 139047,55 | 337442,24 |
| н83                    | —         | —         | 139048,50 | 337444,55 |
| н84                    | —         | —         | 139044,33 | 337446,13 |
| н85                    | —         | —         | 139023,29 | 337454,11 |
| н86                    | —         | —         | 139000,24 | 337389,02 |
| н87                    | —         | —         | 139002,71 | 337388,05 |
| н88                    | —         | —         | 139070,81 | 337360,47 |
| н76                    | —         | —         | 139085,26 | 337354,60 |
| 26                     | 139060,40 | 337436,74 | —         | —         |
| 27                     | 139059,57 | 337434,27 | —         | —         |
| 28                     | 139040,79 | 337440,54 | —         | —         |
| 29                     | 139041,78 | 337443,51 | —         | —         |
| 30                     | 139019,74 | 337451,25 | —         | —         |
| 31                     | 138997,79 | 337386,14 | 138997,79 | 337386,14 |
| 32                     | 138997,75 | 337386,02 | —         | —         |
| 33                     | 138998,30 | 337385,83 | —         | —         |
| 34                     | 139066,32 | 337359,38 | —         | —         |
| 35                     | 139082,57 | 337353,09 | —         | —         |
| 36                     | 139108,01 | 337419,90 | —         | —         |
| <b>15:01:0114002:8</b> |           |           |           |           |
| н61                    | —         | —         | 139132,99 | 337409,92 |
| н60                    | —         | —         | 139135,06 | 337415,22 |
| н59                    | —         | —         | 139130,90 | 337416,92 |
| н58                    | —         | —         | 139129,47 | 337413,29 |
| н89                    | —         | —         | 139128,09 | 337409,78 |
| н62                    | —         | —         | 139132,27 | 337408,10 |
| н61                    | —         | —         | 139132,99 | 337409,92 |
| 41                     | 139130,86 | 337415,07 | —         | —         |
| 42                     | 139128,05 | 337407,93 | —         | —         |
| 43                     | 139132,23 | 337406,25 | —         | —         |
| 44                     | 139132,95 | 337408,07 | —         | —         |
| 45                     | 139135,02 | 337413,37 | —         | —         |
| <b>15:01:0114002:9</b> |           |           |           |           |
| н90                    | —         | —         | 139056,57 | 337441,29 |
| н91                    | —         | —         | 139058,02 | 337445,14 |
| н92                    | —         | —         | 139053,89 | 337446,70 |
| н93                    | —         | —         | 139052,54 | 337443,08 |
| н94                    | —         | —         | 139051,97 | 337441,55 |
| н95                    | —         | —         | 139056,08 | 337439,99 |
| н90                    | —         | —         | 139056,57 | 337441,29 |
| 46                     | 139062,69 | 337440,95 | —         | —         |
| 47                     | 139066,80 | 337439,39 | —         | —         |

|                         |           |           |           |           |
|-------------------------|-----------|-----------|-----------|-----------|
| 48                      | 139068,74 | 337444,54 | —         | —         |
| 49                      | 139064,61 | 337446,10 | —         | —         |
| <b>15:01:0114002:11</b> |           |           |           |           |
| н96                     | —         | —         | 138995,41 | 337343,77 |
| н97                     | —         | —         | 138997,21 | 337349,45 |
| н98                     | —         | —         | 138990,30 | 337351,68 |
| н99                     | —         | —         | 138988,51 | 337346,00 |
| н96                     | —         | —         | 138995,41 | 337343,77 |
| 50                      | 138984,20 | 337344,01 | —         | —         |
| 51                      | 138991,12 | 337341,85 | —         | —         |
| 52                      | 138992,85 | 337347,55 | —         | —         |
| 53                      | 138985,92 | 337349,71 | —         | —         |
| <b>15:01:0114002:12</b> |           |           |           |           |
| н100                    | —         | —         | 138986,08 | 337313,44 |
| н101                    | —         | —         | 138988,10 | 337319,26 |
| н102                    | —         | —         | 138981,21 | 337321,54 |
| н103                    | —         | —         | 138979,19 | 337315,73 |
| н104                    | —         | —         | 138981,13 | 337315,08 |
| н100                    | —         | —         | 138986,08 | 337313,44 |
| 54                      | 138974,80 | 337314,34 | —         | —         |
| 55                      | 138976,74 | 337313,71 | —         | —         |
| 56                      | 138981,71 | 337312,12 | —         | —         |
| 57                      | 138983,66 | 337317,96 | —         | —         |
| 58                      | 138976,75 | 337320,17 | —         | —         |
| <b>15:01:0114002:13</b> |           |           |           |           |
| н101                    | —         | —         | 138988,10 | 337319,26 |
| н105                    | —         | —         | 138989,89 | 337325,16 |
| н106                    | —         | —         | 138984,27 | 337327,02 |
| н107                    | —         | —         | 138983,02 | 337327,43 |
| н102                    | —         | —         | 138981,21 | 337321,54 |
| н101                    | —         | —         | 138988,10 | 337319,26 |
| 57                      | 138983,66 | 337317,96 | —         | —         |
| 59                      | 138985,39 | 337323,88 | —         | —         |
| 60                      | 138978,49 | 337326,08 | —         | —         |
| 58                      | 138976,75 | 337320,17 | —         | —         |
| <b>15:01:0114002:14</b> |           |           |           |           |
| н108                    | —         | —         | 138993,57 | 337337,90 |
| н96                     | —         | —         | 138995,41 | 337343,77 |
| н99                     | —         | —         | 138988,51 | 337346,00 |
| н109                    | —         | —         | 138986,65 | 337340,12 |
| н110                    | —         | —         | 138987,90 | 337339,74 |
| н108                    | —         | —         | 138993,57 | 337337,90 |
| 61                      | 138982,41 | 337338,11 | —         | —         |
| 62                      | 138982,76 | 337338,01 | —         | —         |
| 63                      | 138989,34 | 337335,96 | —         | —         |
| 51                      | 138991,12 | 337341,85 | —         | —         |
| 50                      | 138984,20 | 337344,01 | —         | —         |
| <b>15:01:0114002:15</b> |           |           |           |           |
| н97                     | —         | —         | 138997,21 | 337349,45 |
| н111                    | —         | —         | 138999,02 | 337355,33 |
| н112                    | —         | —         | 138992,13 | 337357,56 |
| н98                     | —         | —         | 138990,30 | 337351,68 |
| н97                     | —         | —         | 138997,21 | 337349,45 |
| 52                      | 138992,85 | 337347,55 | —         | —         |
| 64                      | 138994,59 | 337353,45 | —         | —         |

|                         |           |           |           |           |
|-------------------------|-----------|-----------|-----------|-----------|
| 65                      | 138987,68 | 337355,61 | —         | —         |
| 53                      | 138985,92 | 337349,71 | —         | —         |
| <b>15:01:0114002:16</b> |           |           |           |           |
| н113                    | —         | —         | 139019,22 | 337286,68 |
| н114                    | —         | —         | 139026,12 | 337309,96 |
| н115                    | —         | —         | 139026,61 | 337309,91 |
| н116                    | —         | —         | 139032,65 | 337329,08 |
| н117                    | —         | —         | 139023,03 | 337332,21 |
| н118                    | —         | —         | 139022,63 | 337330,51 |
| н119                    | —         | —         | 139013,85 | 337332,94 |
| н120                    | —         | —         | 139013,63 | 337331,97 |
| н108                    | —         | —         | 138993,57 | 337337,90 |
| н110                    | —         | —         | 138987,90 | 337339,74 |
| н106                    | —         | —         | 138984,27 | 337327,02 |
| н105                    | —         | —         | 138989,89 | 337325,16 |
| н101                    | —         | —         | 138988,10 | 337319,26 |
| н100                    | —         | —         | 138986,08 | 337313,44 |
| н104                    | —         | —         | 138981,13 | 337315,08 |
| н121                    | —         | —         | 138976,78 | 337300,85 |
| н113                    | —         | —         | 139019,22 | 337286,68 |
| 66                      | 139015,54 | 337285,04 | —         | —         |
| 67                      | 139022,18 | 337308,39 | —         | —         |
| 68                      | 139022,67 | 337308,34 | —         | —         |
| 69                      | 139028,50 | 337327,58 | —         | —         |
| 70                      | 139018,86 | 337330,60 | —         | —         |
| 71                      | 139018,47 | 337328,89 | —         | —         |
| 72                      | 139009,67 | 337331,23 | —         | —         |
| 73                      | 139009,46 | 337330,25 | —         | —         |
| 63                      | 138989,34 | 337335,96 | —         | —         |
| 62                      | 138982,76 | 337338,01 | —         | —         |
| 60                      | 138978,49 | 337326,08 | —         | —         |
| 59                      | 138985,39 | 337323,88 | —         | —         |
| 57                      | 138983,66 | 337317,96 | —         | —         |
| 56                      | 138981,71 | 337312,12 | —         | —         |
| 55                      | 138976,74 | 337313,71 | —         | —         |
| 74                      | 138973,54 | 337299,76 | —         | —         |
| <b>15:01:0114002:17</b> |           |           |           |           |
| н72                     | —         | —         | 139128,89 | 337414,13 |
| н73                     | —         | —         | 139130,97 | 337419,43 |
| н74                     | —         | —         | 139127,87 | 337420,83 |
| н75                     | —         | —         | 139125,79 | 337415,53 |
| н72                     | —         | —         | 139128,89 | 337414,13 |
| 75                      | 139132,95 | 337408,06 | —         | —         |
| 76                      | 139136,05 | 337406,66 | —         | —         |
| 77                      | 139138,13 | 337411,96 | —         | —         |
| 78                      | 139135,03 | 337413,36 | —         | —         |
| <b>15:01:0114002:18</b> |           |           |           |           |
| н83                     | —         | —         | 139048,50 | 337444,55 |
| н122                    | —         | —         | 139059,75 | 337474,88 |
| н123                    | —         | —         | 139032,70 | 337485,29 |
| н124                    | —         | —         | 139030,18 | 337477,82 |
| н125                    | —         | —         | 139021,00 | 337454,98 |
| н85                     | —         | —         | 139023,29 | 337454,11 |
| н84                     | —         | —         | 139044,33 | 337446,13 |
| н83                     | —         | —         | 139048,50 | 337444,55 |

|                         |           |           |           |           |
|-------------------------|-----------|-----------|-----------|-----------|
| 79                      | 139062,01 | 337472,02 | —         | —         |
| 80                      | 139034,02 | 337483,37 | —         | —         |
| 81                      | 139021,95 | 337454,66 | —         | —         |
| 82                      | 139049,92 | 337443,28 | —         | —         |
| <b>15:01:0114002:19</b> |           |           |           |           |
| н79                     | —         | —         | 139075,00 | 337434,25 |
| н126                    | —         | —         | 139086,15 | 337463,30 |
| н127                    | —         | —         | 139086,99 | 337465,50 |
| н128                    | —         | —         | 139060,09 | 337475,80 |
| н122                    | —         | —         | 139059,75 | 337474,88 |
| н83                     | —         | —         | 139048,50 | 337444,55 |
| н93                     | —         | —         | 139052,54 | 337443,08 |
| н92                     | —         | —         | 139053,89 | 337446,70 |
| н91                     | —         | —         | 139058,02 | 337445,14 |
| н90                     | —         | —         | 139056,57 | 337441,29 |
| н80                     | —         | —         | 139062,88 | 337438,90 |
| н79                     | —         | —         | 139075,00 | 337434,25 |
| 83                      | 139089,75 | 337460,31 | —         | —         |
| 84                      | 139062,00 | 337472,02 | —         | —         |
| 85                      | 139049,91 | 337443,28 | —         | —         |
| 86                      | 139077,62 | 337431,58 | —         | —         |
| <b>15:01:0114002:20</b> |           |           |           |           |
| н48                     | —         | —         | 139230,37 | 337380,64 |
| н47                     | —         | —         | 139235,20 | 337392,81 |
| н46                     | —         | —         | 139238,93 | 337403,00 |
| н129                    | —         | —         | 139222,29 | 337409,46 |
| н130                    | —         | —         | 139222,29 | 337409,45 |
| н131                    | —         | —         | 139218,42 | 337399,22 |
| н132                    | —         | —         | 139213,90 | 337387,12 |
| н48                     | —         | —         | 139230,37 | 337380,64 |
| 87                      | 139222,35 | 337407,03 | —         | —         |
| 88                      | 139205,61 | 337413,31 | —         | —         |
| 89                      | 139196,07 | 337391,38 | —         | —         |
| 90                      | 139212,82 | 337385,09 | —         | —         |
| <b>15:01:0114002:29</b> |           |           |           |           |
| н57                     | —         | —         | 139124,35 | 337415,41 |
| н56                     | —         | —         | 139135,29 | 337444,56 |
| н126                    | —         | —         | 139086,15 | 337463,30 |
| н79                     | —         | —         | 139075,00 | 337434,25 |
| н78                     | —         | —         | 139105,38 | 337422,49 |
| н77                     | —         | —         | 139110,33 | 337420,64 |
| н57                     | —         | —         | 139124,35 | 337415,41 |
| 91                      | 139138,96 | 337441,54 | —         | —         |
| 83                      | 139089,75 | 337460,31 | —         | —         |
| 86                      | 139077,62 | 337431,58 | —         | —         |
| 36                      | 139108,01 | 337419,90 | —         | —         |
| 92                      | 139126,91 | 337412,77 | —         | —         |
| <b>15:01:0114002:30</b> |           |           |           |           |
| н133                    | —         | —         | 139208,96 | 337216,87 |
| н134                    | —         | —         | 139253,86 | 337350,45 |
| н52                     | —         | —         | 139242,40 | 337354,70 |
| н51                     | —         | —         | 139223,24 | 337361,83 |
| н50                     | —         | —         | 139226,01 | 337369,77 |
| н54                     | —         | —         | 139203,43 | 337378,44 |
| н67                     | —         | —         | 139174,41 | 337389,57 |

|                         |           |           |           |           |
|-------------------------|-----------|-----------|-----------|-----------|
| н66                     | —         | —         | 139176,19 | 337394,89 |
| н65                     | —         | —         | 139171,73 | 337396,57 |
| н64                     | —         | —         | 139169,82 | 337391,27 |
| н63                     | —         | —         | 139142,11 | 337404,54 |
| н135                    | —         | —         | 139128,57 | 337357,30 |
| н136                    | —         | —         | 139151,22 | 337348,54 |
| н137                    | —         | —         | 139130,22 | 337293,98 |
| н138                    | —         | —         | 139114,07 | 337250,93 |
| н133                    | —         | —         | 139208,96 | 337216,87 |
| 93                      | 139205,91 | 337215,08 | —         | —         |
| 94                      | 139251,61 | 337347,63 | —         | —         |
| 95                      | 139219,96 | 337357,02 | —         | —         |
| 96                      | 139223,57 | 337367,74 | —         | —         |
| 97                      | 139171,29 | 337387,52 | —         | —         |
| 98                      | 139173,19 | 337390,45 | —         | —         |
| 99                      | 139168,30 | 337393,38 | —         | —         |
| 100                     | 139167,05 | 337390,10 | —         | —         |
| 101                     | 139137,17 | 337404,33 | —         | —         |
| 102                     | 139124,65 | 337358,92 | —         | —         |
| 103                     | 139149,18 | 337350,31 | —         | —         |
| 104                     | 139134,29 | 337309,96 | —         | —         |
| 105                     | 139111,79 | 337248,99 | —         | —         |
| <b>15:01:0114002:31</b> |           |           |           |           |
| н139                    | —         | —         | 139043,25 | 337275,61 |
| н140                    | —         | —         | 139056,26 | 337308,03 |
| н141                    | —         | —         | 139056,88 | 337310,04 |
| н142                    | —         | —         | 139080,84 | 337312,19 |
| н143                    | —         | —         | 139118,80 | 337297,90 |
| н144                    | —         | —         | 139128,33 | 337294,56 |
| н137                    | —         | —         | 139130,22 | 337293,98 |
| н136                    | —         | —         | 139151,22 | 337348,54 |
| н135                    | —         | —         | 139128,57 | 337357,30 |
| н63                     | —         | —         | 139142,11 | 337404,54 |
| н62                     | —         | —         | 139132,27 | 337408,10 |
| н89                     | —         | —         | 139128,09 | 337409,78 |
| н58                     | —         | —         | 139129,47 | 337413,29 |
| н57                     | —         | —         | 139124,35 | 337415,41 |
| н77                     | —         | —         | 139110,33 | 337420,64 |
| н76                     | —         | —         | 139085,26 | 337354,60 |
| н88                     | —         | —         | 139070,81 | 337360,47 |
| н145                    | —         | —         | 139054,66 | 337321,76 |
| н146                    | —         | —         | 139036,60 | 337277,93 |
| н139                    | —         | —         | 139043,25 | 337275,61 |
| 106                     | 139034,46 | 337276,28 | —         | —         |
| 107                     | 139043,89 | 337272,95 | —         | —         |
| 108                     | 139057,34 | 337305,26 | —         | —         |
| 109                     | 139085,11 | 337308,90 | —         | —         |
| 110                     | 139090,87 | 337321,01 | —         | —         |
| 104                     | 139134,29 | 337309,96 | —         | —         |
| 103                     | 139149,18 | 337350,31 | —         | —         |
| 102                     | 139124,65 | 337358,92 | —         | —         |
| 101                     | 139137,17 | 337404,33 | —         | —         |
| 111                     | 139125,57 | 337408,67 | —         | —         |
| 92                      | 139126,91 | 337412,77 | —         | —         |
| 36                      | 139108,01 | 337419,90 | —         | —         |

|                          |           |           |           |           |
|--------------------------|-----------|-----------|-----------|-----------|
| 35                       | 139082,57 | 337353,09 | —         | —         |
| 34                       | 139066,32 | 337359,38 | —         | —         |
| 112                      | 139035,24 | 337278,34 | —         | —         |
| <b>15:01:0114002:32</b>  |           |           |           |           |
| н147                     | —         | —         | 139114,07 | 337250,93 |
| н137                     | —         | —         | 139130,22 | 337293,98 |
| н144                     | —         | —         | 139128,33 | 337294,56 |
| н143                     | —         | —         | 139118,80 | 337297,90 |
| н142                     | —         | —         | 139080,84 | 337312,19 |
| н141                     | —         | —         | 139056,88 | 337310,04 |
| н140                     | —         | —         | 139056,26 | 337308,03 |
| н139                     | —         | —         | 139043,25 | 337275,61 |
| н147                     | —         | —         | 139114,07 | 337250,93 |
| 105                      | 139111,79 | 337248,99 | —         | —         |
| 104                      | 139134,29 | 337309,96 | —         | —         |
| 110                      | 139090,87 | 337321,01 | —         | —         |
| 109                      | 139085,11 | 337308,90 | —         | —         |
| 108                      | 139057,34 | 337305,26 | —         | —         |
| 107                      | 139043,89 | 337272,95 | —         | —         |
| <b>15:01:0114002:115</b> |           |           |           |           |
| н145                     | —         | —         | 139054,66 | 337321,76 |
| н88                      | —         | —         | 139070,81 | 337360,47 |
| н87                      | —         | —         | 139002,71 | 337388,05 |
| н112                     | —         | —         | 138992,13 | 337357,56 |
| н111                     | —         | —         | 138999,02 | 337355,33 |
| н97                      | —         | —         | 138997,21 | 337349,45 |
| н96                      | —         | —         | 138995,41 | 337343,77 |
| н108                     | —         | —         | 138993,57 | 337337,90 |
| н120                     | —         | —         | 139013,63 | 337331,97 |
| н119                     | —         | —         | 139013,85 | 337332,94 |
| н118                     | —         | —         | 139022,63 | 337330,51 |
| н117                     | —         | —         | 139023,03 | 337332,21 |
| н116                     | —         | —         | 139032,65 | 337329,08 |
| н145                     | —         | —         | 139054,66 | 337321,76 |
| 113                      | 139051,31 | 337320,26 | —         | —         |
| 34                       | 139066,32 | 337359,38 | —         | —         |
| 33                       | 138998,30 | 337385,83 | —         | —         |
| 65                       | 138987,68 | 337355,61 | —         | —         |
| 64                       | 138994,59 | 337353,45 | —         | —         |
| 52                       | 138992,85 | 337347,55 | —         | —         |
| 51                       | 138991,12 | 337341,85 | —         | —         |
| 63                       | 138989,34 | 337335,96 | —         | —         |
| 73                       | 139009,46 | 337330,25 | —         | —         |
| 72                       | 139009,67 | 337331,23 | —         | —         |
| 71                       | 139018,47 | 337328,89 | —         | —         |
| 70                       | 139018,86 | 337330,60 | —         | —         |
| 69                       | 139028,50 | 337327,58 | —         | —         |
| <b>15:01:0114002:116</b> |           |           |           |           |
| н146                     | —         | —         | 139036,60 | 337277,93 |
| н145                     | —         | —         | 139054,66 | 337321,76 |
| н116                     | —         | —         | 139032,65 | 337329,08 |
| н115                     | —         | —         | 139026,61 | 337309,91 |
| н114                     | —         | —         | 139026,12 | 337309,96 |
| н113                     | —         | —         | 139019,22 | 337286,68 |
| н148                     | —         | —         | 139018,45 | 337284,28 |



|                          |           |           |           |           |
|--------------------------|-----------|-----------|-----------|-----------|
| н146                     | —         | —         | 139036,60 | 337277,93 |
| 112                      | 139035,24 | 337278,34 | —         | —         |
| 113                      | 139051,31 | 337320,26 | —         | —         |
| 69                       | 139028,50 | 337327,58 | —         | —         |
| 68                       | 139022,67 | 337308,34 | —         | —         |
| 67                       | 139022,18 | 337308,39 | —         | —         |
| 66                       | 139015,54 | 337285,04 | —         | —         |
| <b>15:01:0114002:372</b> |           |           |           |           |
| н209                     | —         | —         | 139283,20 | 337371,27 |
| н210                     | —         | —         | 139287,27 | 337382,56 |
| н211                     | —         | —         | 139278,49 | 337385,70 |
| н212                     | —         | —         | 139277,41 | 337382,71 |
| н213                     | —         | —         | 139276,29 | 337379,58 |
| н214                     | —         | —         | 139274,95 | 337380,06 |
| н215                     | —         | —         | 139269,64 | 337365,33 |
| н216                     | —         | —         | 139270,53 | 337365,02 |
| н217                     | —         | —         | 139277,09 | 337362,69 |
| н218                     | —         | —         | 139280,51 | 337372,24 |
| н209                     | —         | —         | 139283,20 | 337371,27 |
| 162                      | 139293,29 | 337373,23 | —         | —         |
| 163                      | 139297,14 | 337384,60 | —         | —         |
| 164                      | 139288,30 | 337387,57 | —         | —         |
| 165                      | 139287,28 | 337384,56 | —         | —         |
| 166                      | 139286,22 | 337381,41 | —         | —         |
| 167                      | 139284,87 | 337381,86 | —         | —         |
| 168                      | 139279,85 | 337367,03 | —         | —         |
| 169                      | 139280,74 | 337366,74 | —         | —         |
| 170                      | 139287,35 | 337364,53 | —         | —         |
| 171                      | 139290,58 | 337374,15 | —         | —         |
| <b>15:01:0114001:39</b>  |           |           |           |           |
| 1                        | 139163,34 | 337029,40 | 139163,34 | 337029,40 |
| 2                        | 139165,21 | 337028,70 | 139165,21 | 337028,70 |
| 3                        | 139167,72 | 337027,77 | 139167,72 | 337027,77 |
| 4                        | 139169,12 | 337031,65 | 139169,12 | 337031,65 |
| 5                        | 139173,04 | 337030,18 | 139173,04 | 337030,18 |
| 6                        | 139175,33 | 337036,26 | 139175,33 | 337036,26 |
| 7                        | 139172,80 | 337037,21 | 139172,80 | 337037,21 |
| 8                        | 139171,87 | 337034,73 | 139171,87 | 337034,73 |
| 9                        | 139169,99 | 337035,43 | 139169,99 | 337035,43 |
| 10                       | 139168,74 | 337032,06 | 139168,74 | 337032,06 |
| 11                       | 139165,74 | 337033,18 | 139165,74 | 337033,18 |
| 12                       | 139165,07 | 337034,05 | 139165,07 | 337034,05 |
| <b>15:01:0114001:48</b>  |           |           |           |           |
| 3                        | 139167,72 | 337027,77 | 139167,72 | 337027,77 |
| 13                       | 139165,71 | 337022,21 | 139165,71 | 337022,21 |
| 14                       | 139172,40 | 337019,89 | 139172,40 | 337019,89 |
| 15                       | 139175,68 | 337029,19 | 139175,68 | 337029,19 |
| 5                        | 139173,04 | 337030,18 | 139173,04 | 337030,18 |
| 4                        | 139169,12 | 337031,65 | 139169,12 | 337031,65 |
| <b>15:01:0114001:708</b> |           |           |           |           |
| 17                       | 139098,18 | 336903,73 | 139098,18 | 336903,73 |
| 26                       | 139101,17 | 336911,14 | 139101,17 | 336911,14 |
| 19                       | 139082,67 | 336918,77 | 139082,67 | 336918,77 |
| 18                       | 139079,62 | 336911,37 | 139079,62 | 336911,37 |
| <b>15:01:0114001:918</b> |           |           |           |           |

|                        |           |           |           |           |
|------------------------|-----------|-----------|-----------|-----------|
| 16                     | 139095,63 | 336897,20 | 139095,63 | 336897,20 |
| 17                     | 139098,18 | 336903,73 | 139098,18 | 336903,73 |
| 18                     | 139079,62 | 336911,37 | 139079,62 | 336911,37 |
| 19                     | 139082,67 | 336918,77 | 139082,67 | 336918,77 |
| 20                     | 139079,79 | 336919,96 | 139079,79 | 336919,96 |
| 21                     | 139074,38 | 336905,96 | 139074,38 | 336905,96 |
| <b>15:01:0114002:4</b> |           |           |           |           |
| 22                     | 139253,86 | 337350,45 | 139253,86 | 337350,45 |
| 23                     | 139255,97 | 337355,34 | 139255,97 | 337355,34 |
| 24                     | 139244,38 | 337359,92 | 139244,38 | 337359,92 |
| 25                     | 139242,40 | 337354,70 | 139242,40 | 337354,70 |

### 2.3.1 Сведения о характеристиках изменяемых и уточняемых земельных участков

Таблица №2

| № п.п. | Кадастровый номер | Площадь земельного участка | Целевое назначение земельного участка |   | Правообладатель   |
|--------|-------------------|----------------------------|---------------------------------------|---|---|
|        |                   |                            | Категория земель                      | Вид разрешенного использования  |   |
| 1      | 2                 | 3                          | 4                                     | 5   | 6   |
| 1      | 15:01:0114002:1   | 6419 кв.м.                 | Земли населённых пунктов              | Дошкольное, начальное, среднее и среднее общее образование, предназначенный для эксплуатации зданий и сооружений дошкольного образовательного учреждения                            | Муниципальное дошкольное образовательное учреждение детский сад - центр развития ребенка №35 "Золотой ключик" |
| 2      | 15:01:0114002:8   | 35 кв.м.                   | Земли населённых пунктов              | Земельные участки, предназначенные для размещения гаражей и автостоянок (использование земельного участка с целью эксплуатации капитального гаража)                                 | Лапач Анна Александровна  |
| 3      | 15:01:0114002:9   | 24 кв. м                   | Земли населённых пунктов              | Хранение автотранспорта   | Успанова Альбина Вахавна  |
| 4      | 15:01:0114002:11  | 43 кв. м                   | Земли населённых пунктов              | Земельные участки, предназначенные для размещения объектов торговли, общественного питания и бытового обслуживания (использование земельного участка с целью эксплуатации магазина) | Дадаев Ибрагим Ахмедович  |

|    |                  |            |                          |   |                              |
|----|------------------|------------|--------------------------|---|------------------------------|
| 5  | 15:01:0114002:12 | 45 кв. м   | Земли населённых пунктов | Земельные участки, предназначенные для размещения объектов торговли, общественного питания и бытового обслуживания (использование земельного участка с целью эксплуатации магазина)                       | Романов Сергей Васильевич    |
| 6  | 15:01:0114002:13 | 45 кв. м   | Земли населённых пунктов | Земельные участки, предназначенные для размещения объектов торговли, общественного питания и бытового обслуживания (использование земельного участка с целью эксплуатации магазина)                       | Гугиева Лиана Георгиевна     |
| 7  | 15:01:0114002:14 | 45 кв. м   | Земли населённых пунктов | Земельные участки, предназначенные для размещения объектов торговли, общественного питания и бытового обслуживания (использование земельного участка с целью эксплуатации магазина)                       | Золотарева Мария Анатольевна |
| 8  | 15:01:0114002:15 | 45 кв. м   | Земли населённых пунктов | Земельные участки, предназначенные для размещения объектов торговли, общественного питания и бытового обслуживания (использование земельного участка с целью эксплуатации магазина)                       | Дадаев Ибрагим Ахмедович     |
| 9  | 15:01:0114002:16 | 1820 кв. м | Земли населённых пунктов | Земельные участки административно-управленческих и общественных объектов (эксплуатация офисного здания и хозяйственных помещений Управления Пенсионного фонда Российской Федерации по Моздокскому району) | -                            |
| 10 | 15:01:0114002:17 | 19 кв. м   | Земли населённых пунктов | Объекты гаражного назначения  | -                            |
| 11 | 15:01:0114002:18 | 941 кв. м  | Земли населённых пунктов | Земельные участки, предназначенные для размещения домов многоэтажной жилой  | -                            |

|    |                  |             |                          |   |   |
|----|------------------|-------------|--------------------------|---|---|
|    |                  |             |                          | застройки<br>(использование земельного участка с целью эксплуатации жилых помещений многоквартирного дома)  |   |
| 12 | 15:01:0114002:19 | 939 кв. м   | Земли населённых пунктов | Земельные участки, предназначенные для размещения домов многоэтажной жилой застройки<br>(использование земельного участка с целью эксплуатации жилых помещений многоквартирного дома)   | -   |
| 13 | 15:01:0114002:20 | 427 кв. м   | Земли населённых пунктов | Земельные участки, предназначенные для размещения домов многоэтажной жилой застройки<br>(использование земельного участка с целью эксплуатации жилых помещений многоквартирного дома)   | -   |
| 14 | 15:01:0114002:29 | 1645 кв. м  | Земли населённых пунктов | Земельные участки, предназначенные для размещения домов многоэтажной жилой застройки<br>(использование земельного участка с целью эксплуатации жилых помещений многоквартирного дома)   | -   |
| 15 | 15:01:0114002:30 | 15707 кв. м | Земли населённых пунктов | Земельные участки, предназначенные для размещения административных и офисных зданий, объектов образования, науки, здравоохранения и социального обеспечения, физической культуры и спорта, культуры, искусства, религии (земельный участок, предназначенный для ведения образовательной деятельности) | Муниципальное общеобразовательное учреждение - средняя общеобразовательная школа №8 г.Моздока |
| 16 | 15:01:0114002:31 | 6268 кв. м  | Земли населённых пунктов | Земельные участки, предназначенные для размещения производственных и административных   | -   |

|    |                   |            |                          |  |   |
|----|-------------------|------------|--------------------------|--|---|
|    |                   |            |                          | зданий, строений, сооружений промышленности, коммунального хозяйства, материально-технического, продовольственного снабжения, сбыта и заготовок (использования земельного участка с целью строительства производственных и хозяйственных зданий строительного предприятия) |   |
| 17 | 15:01:0114002:32  | 3921 кв. м | Земли населённых пунктов | Земельные участки, предназначенные для размещения домов среднеэтажной и многоэтажной жилой застройки   | -   |
| 18 | 15:01:0114001:57  | 4200 кв. м | Земли населённых пунктов | Земельные участки жилых домов (строительство многоэтажного жилого дома)  | -   |
| 19 | 15:01:0114001:62  | 4233 кв. м | Земли населённых пунктов | Земельные участки, предназначенные для размещения домов многоэтажной жилой застройки (земельный участок, предназначенный для эксплуатации многоэтажного жилого дома)   | -   |
| 20 | 15:01:0114001:63  | 6000 кв. м | Земли населённых пунктов | Земельные участки, предназначенные для размещения домов многоэтажной жилой застройки   | -   |
| 21 | 15:01:0114001:69  | 3200 кв. м | Земли населённых пунктов | Земельные участки жилых домов (строительство многоэтажного жилого дома)  | -   |
| 22 | 15:01:0114002:115 | 3175 кв. м | Земли населённых пунктов | Производственная деятельность  | Дадаев Ибрагим Ахмедович  |
| 23 | 15:01:0114002:116 | 1005 кв. м | Земли населённых пунктов | Для иных видов использования, характерных для населённых пунктов   | Общество с ограниченной ответственностью "Моздокское строительное |

|    |                    |             |                          |   |  |
|----|--------------------|-------------|--------------------------|---|--|
|    |                    |             |                          |   | управление"  |
| 24 | 15:01:0114001:703  | 3305 кв. м  | Земли населённых пунктов | Земельные участки, предназначенные для размещения домов многоэтажной жилой застройки  | -  |
| 25 | 15:01:0000000:1503 | 18082 кв. м | Земли населённых пунктов | Земельный участок общего пользования, занятый автомобильной дорогой местного значения поселения и примыкающими к ней съездами, тротуарами и другими объектами, не подлежащими приватизации  | Муниципальное Образование Моздокское городское поселение                       |
| 26 | 15:01:0000000:1523 | 24344 кв. м | Земли населённых пунктов | Общее пользование территории (размещение автомобильных дорог и пешеходных тротуаров в границах населенных пунктов, пешеходных переходов, парков, скверов, площадей, бульваров, набережных и других мест, постоянно открытых для посещения без взимания платы) | Муниципальное Образование Моздокское городское поселение                       |
| 27 | 15:01:0114001:4    | 64 кв. м    | Земли населённых пунктов | Земельный участок, предназначенный для эксплуатации трансформаторной подстанции   | Муниципальное образование - Моздокский район Республики Северная Осетия-Алания |
| 28 | 15:01:0114001:10   | 27 кв. м    | Земли населённых пунктов | Земельные участки, предназначенные для размещения гаражей и автостоянок (использование земельного участка с целью размещения капитального гаража)   | Петросян Карапет Арамаисович   |
| 29 | 15:01:0114001:12   | 30 кв. м    | Земли населённых пунктов | Объекты гаражного назначения  | Агнаев Аслан Александрович   |
| 30 | 15:01:0114001:13   | 32 кв. м    | Земли населённых пунктов | Малоэтажная жилая застройка (индивидуальное жилищное строительство, размещение дачных домов и садовых домов), для эксплуатации гаража   | Тотиев Юрий Батарбекович   |
| 31 | 15:01:0114001:14   | 36 кв. м    | Земли населённых пунктов | Объекты гаражного назначения  | Тотиев Сергей Батырбекович   |

|    |                  |            |                          |   |   |
|----|------------------|------------|--------------------------|---|---|
| 32 | 15:01:0114001:15 | 26 кв. м   | Земли населённых пунктов | Объекты гаражного назначения  | Петухов Андрей Михайлович   |
| 33 | 15:01:0114001:16 | 26 кв. м   | Земли населённых пунктов | Для строительства гаража  | -   |
| 34 | 15:01:0114001:20 | 34 кв. м   | Земли населённых пунктов | Земельные участки, предназначенные для размещения гаражей и автостоянок (использование земельного участка с целью эксплуатации капитального гаража) | Проничев Константин Евгеньевич  |
| 35 | 15:01:0114001:26 | 27 кв. м   | Земли населённых пунктов | Малоэтажная жилая застройка (индивидуальное жилищное строительство, размещение дачных домов и садовых домов), для эксплуатации капитального гаража  | Гасиева Рита Батрбековна  |
| 36 | 15:01:0114001:29 | 27 кв. м   | Земли населённых пунктов | Объекты гаражного назначения  | Сериков Владимир Петрович   |
| 37 | 15:01:0114001:31 | 34 кв. м   | Земли населённых пунктов | Для эксплуатации гаража   | -   |
| 38 | 15:01:0114001:36 | 8134 кв. м | Земли населённых пунктов | Образование и просвещение   | Профессиональное образовательное учреждение "Моздокская автомобильная школа общественно-государственной организации "Добровольное общество содействия армии, авиации и флота России", |
| 39 | 15:01:0114001:37 | 875 кв. м  | Земли населённых пунктов | Земельные участки магазинов(эксплуатация центра бытового обслуживания и продовольственного магазина)  | Баракаев Маулит Ашырлауович   |
| 40 | 15:01:0114001:38 | 48 кв. м   | Земли населённых пунктов | Земельные участки, предназначенные для размещения гаражей и автостоянок (использование земельного участка с целью эксплуатации капитального гаража) | Колобеков Виталий Анатольевич   |
| 41 | 15:01:0114001:39 | 46 кв. м   | Земли населённых         | Эксплуатация склада, магазина и   | -   |

|    |                  |          |                          |  |                                |
|----|------------------|----------|--------------------------|--|--------------------------------|
|    |                  |          | пунктов                  | благоустройство прилегающей территории   |                                |
| 42 | 15:01:0114001:41 | 56 кв. м | Земли населённых пунктов | Земельные участки,предназначенные для объектов торговли,общественного питания и бытового обслуживания (использование земельного участка с целью эксплуатации магазина) | Хутяева Виктория Владимировна  |
| 43 | 15:01:0114001:46 | 33 кв. м | Земли населённых пунктов | Малоэтажная жилая застройка (индивидуальное жилищное строительство, размещение дачных домов и садовых домов), для эксплуатации капитального гаража                     | Гришкин Владимир Иванович      |
| 44 | 15:01:0114001:47 | 26 кв. м | Земли населённых пунктов | Малоэтажная жилая застройка (индивидуальное жилищное строительство; размещение дачных домов и садовых домов)   | Тотиев Юрий Батарбекович       |
| 45 | 15:01:0114001:48 | 70 кв. м | Земли населённых пунктов | Под земельные участки объектов общественного питания (эксплуатация временного павильона кафе)  | -                              |
| 46 | 15:01:0114001:51 | 27 кв. м | Земли населённых пунктов | Земельные участки, предназначенные для размещения домов индивидуальной жилой застройки (использование земельного участка с целью эксплуатации капитального гаража)     | Калоева Тамара Константиновна  |
| 47 | 15:01:0114001:52 | 35 кв. м | Земли населённых пунктов | Объекты гаражного назначения   | Ивакин Василий Николаевич      |
| 48 | 15:01:0114001:53 | 90 кв. м | Земли населённых пунктов | Земельные участки магазинов (эксплуатация магазина)  | Колобеков Анатолий Георгиевич  |
| 49 | 15:01:0114001:55 | 27 кв. м | Земли населённых пунктов | Земельные участки, предназначенные для размещения гаражей и автостоянок (земельный участок, предназначенный для эксплуатации капитального гаража)                      | Долженкова Светлана Витальевна |



|    |                  |            |                          |   |  |
|----|------------------|------------|--------------------------|---|--|
| 50 | 15:01:0114001:56 | 28 кв. м   | Земли населённых пунктов | Земельные участки, предназначенные для размещения гаражей и автостоянок (использование земельного участка с целью эксплуатации капитального гаража) | Петухова Ирина Викторовна  |
| 51 | 15:01:0114001:58 | 2000 кв. м | Земли населённых пунктов | Земельные участки жилых домов (строительство многоэтажного жилого дома)   | Общество с ограниченной ответственностью "Моздокское строительное управление", |
| 52 | 15:01:0114001:59 | 27 кв. м   | Земли населённых пунктов | Земельные участки, предназначенные для размещения гаражей и автостоянок (использование земельного участка с целью эксплуатации капитального гаража) | Мироненко Андрей Николаевич  |
| 53 | 15:01:0114001:60 | 27 кв. м   | Земли населённых пунктов | Земельные участки, предназначенные для размещения гаражей и автостоянок (использование земельного участка с целью эксплуатации капитального гаража) | Петухова Ирина Викторовна  |
| 54 | 15:01:0114001:61 | 27 кв. м   | Земли населённых пунктов | Земельные участки, предназначенные для размещения гаражей и автостоянок (использование земельного участка с целью эксплуатации капитального гаража) | -  |
| 55 | 15:01:0114001:77 | 26 кв. м   | Земли населённых пунктов | Земельные участки, предназначенные для размещения гаражей и автостоянок (использование земельного участка с целью эксплуатации капитального гаража) | Данилов Армен Иванович   |
| 56 | 15:01:0114001:80 | 27 кв. м   | Земли населённых пунктов | Объекты гаражного назначения  | Марусинец Елена Михайловна   |
| 57 | 15:01:0114001:81 | 26 кв. м   | Земли населённых пунктов | Земельные участки, предназначенные для размещения гаражей и автостоянок (использование земельного участка с целью эксплуатации капитального гаража) | Голова Лидия Фёдоровна   |

|    |                   |          |                          |   |                                  |
|----|-------------------|----------|--------------------------|---|----------------------------------|
| 58 | 15:01:0114001:82  | 26 кв. м | Земли населённых пунктов | Земельные участки, предназначенные для размещения гаражей и автостоянок (использование земельного участка с целью эксплуатации капитального гаража) | Карлеба Евдокия Ивановна         |
| 59 | 15:01:0114001:83  | 30 кв. м | Земли населённых пунктов | Земельные участки, предназначенные для размещения гаражей и автостоянок (использование земельного участка с целью эксплуатации капитального гаража) | Колобеков Анатолий Георгиевич    |
| 60 | 15:01:0114001:84  | 47 кв. м | Земли населённых пунктов | Земельные участки, предназначенные для размещения гаражей и автостоянок (использование земельного участка с целью эксплуатации капитального гаража) | Омельченко Сергей Николаевич     |
| 61 | 15:01:0114001:85  | 29 кв. м | Земли населённых пунктов | Объекты гаражного назначения  | Аншакова Татьяна Николаевна      |
| 62 | 15:01:0114001:263 | 23 кв. м | Земли населённых пунктов | Земельные участки, предназначенные для размещения гаражей и автостоянок (использование земельного участка с целью эксплуатации капитального гаража) | Хутяев Владимир Тимофеевич       |
| 63 | 15:01:0114001:264 | 27 кв. м | Земли населённых пунктов | Земельные участки, предназначенные для размещения гаражей и автостоянок (использование земельного участка с целью эксплуатации капитального гаража) | Козловский Станислав Казимирович |
| 64 | 15:01:0114001:276 | 25 кв. м | Земли населённых пунктов | Объекты гаражного назначения  | Швецова Людмила Борисовна        |
| 65 | 15:01:0114001:264 | 27 кв. м | Земли населённых пунктов | Земельные участки, предназначенные для размещения гаражей и автостоянок (использование земельного участка с целью эксплуатации капитального гаража) | Козловский Станислав Казимирович |
| 66 | 15:01:0114001:276 | 25 кв. м | Земли населённых пунктов | Объекты гаражного назначения  | Швецова Людмила Борисовна        |

|    |                   |             |                          |   |   |
|----|-------------------|-------------|--------------------------|---|---|
| 67 | 15:01:0114001:277 | 26 кв. м    | Земли населённых пунктов | Малозэтажная жилая застройка (индивидуальное жилищное строительство; размещение дачных домов и садовых домов), для эксплуатации капитального гаража   | Богачёва Юлия Васильевна  |
| 68 | 15:01:0114001:278 | 34 кв. м    | Земли населённых пунктов | Объекты гаражного назначения, для эксплуатации капитального гаража  | Джидзалова Яна Владимировна   |
| 69 | 15:01:0114002:372 | 200 кв. м   | Земли населённых пунктов | Магазины, предназначенный для реконструкции магазина, Для размещения объектов торговли, Земельные участки, предназначенные для размещения объектов торговли, общественного питания и бытового обслуживания (земельные участки, предназначенные для эксплуатации магазина) | Матиков Марат Камалдинович  |
| 70 | 15:01:0114001:495 | 26 кв. м    | Земли населённых пунктов | Объекты гаражного назначения  | Подкатилин Александр Михайлович   |
| 71 | 15:01:0114001:705 | 34 кв. м    | Земли населённых пунктов | Объекты гаражного назначения  | Бабишеев Солтан Джабраилович  |
| 72 | 15:01:0114001:747 | 27 кв. м    | Земли населённых пунктов | Малозэтажная жилая застройка (индивидуальное жилищное строительство, размещение дачных домов и садовых домов), для эксплуатации капитального гаража   | Смирнова Наталия Николаевна   |
| 73 | 15:01:0114001:764 | 70 кв. м    | Земли населённых пунктов | Для объектов энергетики   | -   |
| 74 | 15:01:0114001:772 | 21 кв. м    | Земли населённых пунктов | Магазины  | Хутяев Владимир Тимофеевич  |
| 75 | 15:01:0114001:789 | 11525 кв. м | Земли населённых пунктов | Спорт   | Муниципальное автономное учреждение- "Центр развития спорта Моздокского района" |
| 76 | 15:01:0114001:794 | 3915 кв. м  | Земли населённых         | Общественное питание  | -   |

|    |                   |            |                          |                                    |                            |
|----|-------------------|------------|--------------------------|------------------------------------|----------------------------|
|    |                   |            | пунктов                  |                                    |                            |
| 77 | 15:01:0114001:795 | 1781 кв. м | Земли населённых пунктов | Общественное питание               | -                          |
| 78 | 15:01:0114001:796 | 3916 кв. м | Земли населённых пунктов | Общественное питание               | -                          |
| 79 | 15:01:0114001:797 | 3916 кв. м | Земли населённых пунктов | Общественное питание               | -                          |
| 80 | 15:01:0114001:798 | 26 кв. м   | Земли населённых пунктов | Хранение автотранспорта            | -                          |
| 81 | 15:01:0114001:910 | 34 кв. м   | Земли населённых пунктов | Объекты гаражного назначения       | Загайнов Олег Владимирович |
| 82 | 15:01:0114001:918 | 185 кв. м  | Земли населённых пунктов | Магазины. Для размещения магазина. | -                          |

## 2.4 Сведения о границах образуемых земельных участков

Таблица №3

| Обозначение характерных точек границ | Координаты, м |           |
|--------------------------------------|---------------|-----------|
|                                      | X             | Y         |
| <b>ЗУ1</b>                           |               |           |
| <b>1</b>                             | <b>2</b>      | <b>3</b>  |
| н11                                  | 139034,45     | 337159,66 |
| н1                                   | 139051,19     | 337210,02 |
| н8                                   | 139020,25     | 337220,84 |
| н7                                   | 139014,95     | 337204,93 |
| н12                                  | 139003,46     | 337170,41 |
| н11                                  | 139034,45     | 337159,66 |
| <b>:ЗУ2</b>                          |               |           |
| н14                                  | 138954,53     | 337120,28 |
| н13                                  | 138975,02     | 337180,28 |
| н34                                  | 138984,39     | 337207,72 |
| н35                                  | 138950,92     | 337219,05 |
| н36                                  | 138924,65     | 337140,85 |
| н37                                  | 138926,94     | 337139,94 |
| н14                                  | 138954,53     | 337120,28 |
| <b>:ЗУ3</b>                          |               |           |
| н20                                  | 139058,28     | 336939,38 |
| н19                                  | 139089,36     | 337037,49 |
| н40                                  | 139062,87     | 337045,94 |
| н41                                  | 139026,48     | 336941,70 |
| н42                                  | 139055,99     | 336932,03 |
| н20                                  | 139058,28     | 336939,38 |
| <b>:ЗУ4</b>                          |               |           |
| 379                                  | 139255,97     | 337355,34 |

|             |           |           |
|-------------|-----------|-----------|
| н44         | 139267,79 | 337391,65 |
| н45         | 139248,20 | 337399,39 |
| н46         | 139238,93 | 337403,00 |
| н47         | 139235,20 | 337392,81 |
| н48         | 139230,37 | 337380,64 |
| н49         | 139228,52 | 337375,06 |
| н50         | 139226,01 | 337369,77 |
| н51         | 139223,24 | 337361,83 |
| 380         | 139242,40 | 337354,70 |
| 381         | 139244,38 | 337359,92 |
| 379         | 139255,97 | 337355,34 |
| <b>:3Y5</b> |           |           |
| н54         | 139203,43 | 337378,44 |
| н55         | 139216,83 | 337412,26 |
| н56         | 139135,29 | 337444,56 |
| н57         | 139124,35 | 337415,41 |
| н58         | 139129,47 | 337413,29 |
| н59         | 139130,90 | 337416,92 |
| н60         | 139135,06 | 337415,22 |
| н61         | 139132,99 | 337409,92 |
| н62         | 139132,27 | 337408,10 |
| н63         | 139142,11 | 337404,54 |
| н64         | 139169,82 | 337391,27 |
| н65         | 139171,73 | 337396,57 |
| н66         | 139176,19 | 337394,89 |
| н67         | 139174,41 | 337389,57 |
| н54         | 139203,43 | 337378,44 |
| н68         | 139186,59 | 337389,02 |
| н69         | 139188,83 | 337394,69 |
| н70         | 139184,95 | 337396,29 |
| н71         | 139182,71 | 337390,62 |
| н68         | 139186,59 | 337389,02 |
| н72         | 139128,89 | 337414,13 |
| н73         | 139130,97 | 337419,43 |
| н74         | 139127,87 | 337420,83 |
| н75         | 139125,79 | 337415,53 |
| н72         | 139128,89 | 337414,13 |
| <b>:3Y6</b> |           |           |
| н38         | 139076,89 | 336912,46 |
| 378         | 139079,79 | 336919,96 |
| н150        | 139075,18 | 336921,89 |
| н151        | 139072,27 | 336914,39 |
| н38         | 139076,89 | 336912,46 |
| <b>:3Y7</b> |           |           |
| н198        | 139148,84 | 337053,73 |
| н197        | 139159,78 | 337086,97 |
| н202        | 139175,08 | 337132,89 |
| н208        | 139132,41 | 337147,32 |
| н207        | 139089,46 | 337161,85 |
| н206        | 139046,49 | 337176,39 |
| н284        | 139019,11 | 337094,77 |
| н285        | 139062,10 | 337079,97 |
| н286        | 139104,88 | 337065,24 |

|              |           |           |
|--------------|-----------|-----------|
| н287         | 139147,80 | 337050,46 |
| н198         | 139148,84 | 337053,73 |
| <b>:3Y8</b>  |           |           |
| н290         | 139164,99 | 337034,35 |
| н291         | 139167,06 | 337040,04 |
| н292         | 139149,46 | 337047,47 |
| н287         | 139147,80 | 337050,46 |
| н286         | 139104,88 | 337065,24 |
| н285         | 139062,10 | 337079,97 |
| н284         | 139019,11 | 337094,77 |
| н293         | 139020,07 | 337097,64 |
| н9           | 139017,18 | 337098,63 |
| н14          | 138954,53 | 337120,28 |
| н294         | 138946,91 | 337122,83 |
| н175         | 138926,99 | 337117,61 |
| н295         | 138919,22 | 337117,49 |
| н296         | 138916,78 | 337109,57 |
| н26          | 138919,56 | 337109,99 |
| н25          | 138933,56 | 337113,89 |
| н297         | 138943,88 | 337116,46 |
| н298         | 138956,19 | 337113,79 |
| н299         | 138983,21 | 337103,31 |
| н300         | 139000,68 | 337097,59 |
| н301         | 139063,37 | 337077,06 |
| н302         | 139065,69 | 337075,15 |
| н22          | 139066,36 | 337073,73 |
| н303         | 139065,77 | 337071,98 |
| н304         | 139083,91 | 337065,05 |
| н305         | 139102,10 | 337058,10 |
| н306         | 139114,08 | 337053,52 |
| н290         | 139164,99 | 337034,35 |
| <b>:3Y9</b>  |           |           |
| н307         | 139236,97 | 337188,07 |
| 281          | 139237,59 | 337189,89 |
| 280          | 139205,88 | 337200,76 |
| н308         | 139206,95 | 337203,88 |
| н309         | 139204,77 | 337204,61 |
| н310         | 138981,53 | 337279,35 |
| н311         | 138967,84 | 337286,82 |
| н312         | 138965,10 | 337274,71 |
| н313         | 138980,10 | 337273,05 |
| н314         | 139062,79 | 337245,69 |
| н315         | 139069,05 | 337243,62 |
| н316         | 139228,86 | 337190,75 |
| н317         | 139230,86 | 337190,09 |
| н307         | 139236,97 | 337188,07 |
| <b>:3Y10</b> |           |           |
| н318         | 139042,88 | 336916,85 |
| н319         | 139044,83 | 336921,56 |
| н320         | 139038,90 | 336926,54 |
| н321         | 139040,25 | 336931,59 |
| н322         | 139020,25 | 336938,75 |
| н323         | 139017,06 | 336928,89 |
| н318         | 139042,88 | 336916,85 |
| <b>:3Y11</b> |           |           |

|              |           |           |
|--------------|-----------|-----------|
| н324         | 139109,70 | 337051,12 |
| н325         | 139113,28 | 337051,47 |
| н306         | 139114,08 | 337053,52 |
| н305         | 139102,10 | 337058,10 |
| н326         | 139101,58 | 337056,89 |
| н327         | 139102,79 | 337053,83 |
| н328         | 139101,91 | 337051,33 |
| н329         | 139108,84 | 337049,03 |
| н324         | 139109,70 | 337051,12 |
| <b>:3Y12</b> |           |           |
| н330         | 139072,44 | 337057,33 |
| н304         | 139083,91 | 337065,05 |
| н303         | 139065,77 | 337071,98 |
| н331         | 139056,89 | 337045,73 |
| н332         | 139062,14 | 337043,85 |
| н40          | 139062,87 | 337045,94 |
| н333         | 139067,89 | 337044,34 |
| н330         | 139072,44 | 337057,33 |
| <b>:3Y13</b> |           |           |
| н24          | 138983,22 | 337054,39 |
| н23          | 138997,35 | 337096,18 |
| н300         | 139000,68 | 337097,59 |
| н299         | 138983,21 | 337103,31 |
| н334         | 138985,11 | 337097,22 |
| н149         | 138986,25 | 337096,85 |
| н33          | 138977,09 | 337066,79 |
| н335         | 138980,93 | 337065,41 |
| н336         | 138978,42 | 337056,14 |
| н24          | 138983,22 | 337054,39 |
| <b>:3Y14</b> |           |           |
| н337         | 139195,20 | 337088,95 |
| н317         | 139230,86 | 337190,09 |
| н316         | 139228,86 | 337190,75 |
| н201         | 139205,21 | 337122,70 |
| н338         | 139190,58 | 337079,44 |
| н339         | 139181,61 | 337034,31 |
| н340         | 139183,12 | 337033,78 |
| н341         | 139187,09 | 337046,78 |
| н337         | 139195,20 | 337088,95 |
| <b>:3Y15</b> |           |           |
| н293         | 139020,07 | 337097,64 |
| н206         | 139046,49 | 337176,39 |
| н205         | 139056,32 | 337205,69 |
| н204         | 139068,12 | 337240,86 |
| н315         | 139069,05 | 337243,62 |
| н314         | 139062,79 | 337245,69 |
| н2           | 139061,18 | 337240,76 |
| н1           | 139051,19 | 337210,02 |
| н11          | 139034,45 | 337159,66 |
| н10          | 139037,65 | 337158,55 |
| н9           | 139017,18 | 337098,63 |
| н293         | 139020,07 | 337097,64 |
| <b>:3Y16</b> |           |           |
| н342         | 138984,49 | 337207,99 |
| н343         | 138986,51 | 337213,88 |

|              |           |           |
|--------------|-----------|-----------|
| н344         | 138951,50 | 337224,89 |
| н345         | 138948,35 | 337226,23 |
| н346         | 138943,13 | 337218,55 |
| н347         | 138947,06 | 337220,53 |
| н348         | 138949,93 | 337219,74 |
| н342         | 138984,49 | 337207,99 |
| <b>:3Y17</b> |           |           |
| 279          | 139228,47 | 337266,51 |
| н288         | 139263,99 | 337367,48 |
| н349         | 139273,29 | 337394,07 |
| н350         | 139269,15 | 337395,66 |
| н44          | 139267,79 | 337391,65 |
| 379          | 139255,97 | 337355,34 |
| н133         | 139208,96 | 337216,87 |
| н309         | 139204,77 | 337204,61 |
| н308         | 139206,95 | 337203,88 |
| 279          | 139228,47 | 337266,51 |
| <b>:3Y18</b> |           |           |
| н351         | 139214,83 | 337391,71 |
| н352         | 139222,17 | 337411,17 |
| н353         | 139223,70 | 337413,09 |
| н354         | 139217,99 | 337415,28 |
| н55          | 139216,83 | 337412,26 |
| н355         | 139209,52 | 337393,81 |
| н351         | 139214,83 | 337391,71 |
| <b>:3Y19</b> |           |           |
| н356         | 139036,86 | 336971,44 |
| н357         | 139055,36 | 337024,43 |
| н358         | 139044,74 | 337028,35 |
| н359         | 139028,59 | 336983,26 |
| н360         | 139008,58 | 336990,13 |
| н361         | 139002,20 | 336972,06 |
| н362         | 139020,62 | 336965,57 |
| н363         | 139019,74 | 336962,91 |
| н364         | 139019,91 | 336961,62 |
| н365         | 139026,36 | 336959,55 |
| н366         | 139031,04 | 336973,16 |
| н356         | 139036,86 | 336971,44 |
| <b>:3Y20</b> |           |           |
| н367         | 138947,97 | 337031,07 |
| н368         | 138957,79 | 337062,58 |
| н29          | 138938,20 | 337068,33 |
| н28          | 138932,57 | 337049,31 |
| н369         | 138920,96 | 337052,84 |
| н168         | 138918,71 | 337046,00 |
| н167         | 138917,23 | 337040,91 |
| н367         | 138947,97 | 337031,07 |
| <b>:3Y21</b> |           |           |
| н370         | 138987,44 | 337175,97 |
| н371         | 138993,90 | 337194,92 |
| н372         | 138981,52 | 337199,31 |
| н13          | 138975,02 | 337180,28 |
| н370         | 138987,44 | 337175,97 |



## 2.4.1 Сведения о характеристиках образуемых земельных участков .

Таблица №4

| Условный номер ЗУ | Проектная площадь, м <sup>2</sup> | Разрешенное использование     | Способ образования ЗУ, цель использования  |
|-------------------|-----------------------------------|-------------------------------|--|
| ЗУ1               | 1741                              | Среднеэтажная жилая застройка | Образуется из неразграниченных земель в соответствии со ст.11.3. ЗК РФ с целью эксплуатации помещений многоквартирного жилого дома по адресу г.Моздок, ул. Фрунзе, 10 «б»  |
| ЗУ2               | 3321                              | Среднеэтажная жилая застройка | Образуется из неразграниченных земель в соответствии со ст.11.3. ЗК РФ с целью эксплуатации помещений многоквартирного жилого дома по адресу г.Моздок, ул. Фрунзе, 8 «б»   |
| ЗУ3               | 3250                              | Среднеэтажная жилая застройка | Образуется из неразграниченных земель в соответствии со ст.11.3. ЗК РФ с целью эксплуатации помещений многоквартирного жилого дома по адресу г.Моздок, ул. Хетагурова, 21  |
| ЗУ4               | 1335                              | Среднеэтажная жилая застройка | Образуется из неразграниченных земель в соответствии со ст.11.3. ЗК РФ с целью эксплуатации помещений многоквартирного жилого дома по адресу г.Моздок, ул. Ленина ,60 «а»  |
| ЗУ5               | 3009                              | Среднеэтажная жилая застройка | Образуется из неразграниченных земель в соответствии со ст.11.3. ЗК РФ с целью эксплуатации помещений многоквартирного жилого дома по адресу г.Моздок, ул. Ленина ,62  |
| ЗУ6               | 40                                | Хранение автотранспорта       | Образуется из неразграниченных земель в соответствии со ст.11.3. ЗК РФ с целью размещения индивидуального отдельно стоящего гаража   |
| ЗУ7               | 11746                             | Благоустройство территории    | Образуется из неразграниченных земель в соответствии со ст.11.3. ЗК РФ , путем объединения трех участков, 15:01:0114001:794 , 15:01:0114001:796, 15:01:0114001:797, с целью образования участка, предназначенного для размещение сквера и спортивной и детской площадки открытого типа в границах проектируемой территории. Его параметры, характеристики определены в соответствии с правилами СП 42.13330.2011 «Свод правил Градостроительство. Планировка и застройка городских и сельских поселений». По результатам разработки проекта планировки и проекта межевания установить территориальную зону земельного участку «Зона зеленых насаждений общего пользования» (Р-1), полностью соответствующую разработанному |

|      |      |                      |  |
|------|------|----------------------|--|
|      |      |                      | проекту планировки и проекту межевания.  |
| ЗУ8  | 1587 | Улично-дорожная сеть | Образуется из неразграниченных земель в соответствии со ст.11.3. ЗК РФ с целью организации внутриквартального проезда и подъездного пути к образуемому ЗУ 7  |
| ЗУ9  | 1638 | Улично-дорожная сеть | Образуется из неразграниченных земель в соответствии со ст.11.3. ЗК РФ с целью эксплуатации существующего внутриквартального проезда , между ул.Фрунзе и К.Хетагурова  |
| ЗУ10 | 287  | Улично-дорожная сеть | Образуется из неразграниченных земель в соответствии со ст.11.3. ЗК РФ с целью размещение придорожных стоянок (парковок) транспортных средств в границах городских улиц и дорог  |
| ЗУ11 | 61   | Улично-дорожная сеть | Образуется из неразграниченных земель в соответствии со ст.11.3. ЗК РФ с целью организации внутриквартального проезда и подъездного пути к участку по ул.К.Хетагурова,23   |
| ЗУ12 | 338  | Улично-дорожная сеть | Образуется из неразграниченных земель в соответствии со ст.11.3. ЗК РФ с целью организации внутриквартального проезда и подъездного пути к участку ЗУ 21 детской площадки открытого типа   |
| ЗУ13 | 450  | Улично-дорожная сеть | Образуется из неразграниченных земель в соответствии со ст.11.3. ЗК РФ с целью организации внутриквартального проезда и подъездного пути к участкам по ул.Фунзе,12 ,Фрунзе, 10 и к блоку капитальных гаражей   |
| ЗУ14 | 339  | Улично-дорожная сеть | Образуется из неразграниченных земель в соответствии со ст.11.3. ЗК РФ с целью организации пешеходного тротуара в районе физкультурно-оздоровительного комплекса по ул.К.Хетагурова,11 «а»   |
| ЗУ15 | 751  | Улично-дорожная сеть | Образуется из неразграниченных земель в соответствии со ст.11.3. ЗК РФ с целью организации внутриквартального проезда и подъездного пути к участкам физкультурно-оздоровительного комплекса и участкам жилой многоквартирной жилой застройки по ул.Фрунзе,10 «а» и ул. Фрунзе,10 «б» |
| ЗУ16 | 240  | Улично-дорожная сеть | Образуется из неразграниченных земель в соответствии со ст.11.3. ЗК РФ с целью организации внутриквартального проезда и подъездного пути к участку детской игровой площадки ЗУ 21 и участкам жилой многоквартирной жилой застройки по ул.Фрунзе,8 и ул. Фрунзе,8 «б»                 |
| ЗУ17 | 610  | Улично-дорожная сеть | Образуется из неразграниченных земель в соответствии со ст.11.3. ЗК РФ с целью организации пешеходного тротуара в районе средней школы по ул.К.Хетагурова,11   |

|      |      |                            |   |
|------|------|----------------------------|---|
| ЗУ18 | 128  | Улично-дорожная сеть       | Образуется из незаграниченных земель в соответствии со ст.11.3. ЗК РФ с целью организации внутриквартального проезда и подъездного пути к участку по ул.Ленина,60 и Ленина,62   |
| ЗУ19 | 1148 | Благоустройство территории | Образуется из незаграниченных земель в соответствии со ст.11.3. ЗК РФ с целью образования участка, предназначенного для детской площадки открытого типа в границах проектируемой территории. Его параметры, характеристики определены в соответствии с правилами СП 42.13330.2011 «Свод правил Градостроительство. Планировка и застройка городских и сельских поселений». По результатам разработки проекта планировки и проекта межевания установить территориальную зону земельному участку «Зона зеленых насаждений общего пользования» (Р-1), полностью соответствующую разработанному проекту планировки и проекту межевания. |
| ЗУ20 | 816  | Благоустройство территории | Образуется из незаграниченных земель в соответствии со ст.11.3. ЗК РФ с целью образования участка, предназначенного для размещение сквера в границах проектируемой территории. Его параметры, характеристики определены в соответствии с правилами СП 42.13330.2011 «Свод правил Градостроительство. Планировка и застройка городских и сельских поселений». По результатам разработки проекта планировки и проекта межевания установить территориальную зону земельному участку «Зона зеленых насаждений общего пользования» (Р-1), полностью соответствующую разработанному проекту планировки и проекту межевания.               |
| ЗУ21 | 264  | Благоустройство территории | Образуется из незаграниченных земель в соответствии со ст.11.3. ЗК РФ с целью образования участка, предназначенного для детской площадки открытого типа в границах проектируемой территории. Его параметры, характеристики определены в соответствии с правилами СП 42.13330.2011 «Свод правил Градостроительство. Планировка и застройка городских и сельских поселений». По результатам разработки проекта планировки и проекта межевания установить территориальную зону земельному участку «Зона зеленых насаждений общего пользования» (Р-1), полностью соответствующую разработанному проекту планировки и проекту межевания. |

## **2.5. Заключение**

В результате подготовки проекта планировки и проекта межевания территории в его составе, были установлены, границы подлежащие изменению земельных участков, установлено отсутствие на земельном участке границ зон с особыми условиями использования территорий. Разработаны чертежи проектов планировки и межевания территории в М 1:500 на основании топографической съемки территории.



УСЛОВНЫЕ ОБОЗНАЧЕНИЯ:

-  — Граница проектируемой территории
-  — Границы исправляемых земельных участков
-  — Границы формируемых земельных участков
-  — Границы исходных земельных участков
-  — Границы квартала

Схема расположения листов:

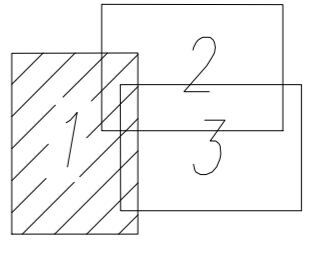

|           |            |      |        |       |      |   |               |      |        |
|-----------|------------|------|--------|-------|------|---|---------------|------|--------|
|           |            |      |        |       |      | 27/02/2019-002  |               |      |        |
|           |            |      |        |       |      | Проект планировки и проект межевания территории, расположенной в городе Мозоке, в границах двух кварталов по улицам Фрунзе, Ленина и Хетагурова |               |      |        |
| Изм.      | Колуч.     | Лист | № док. | Подп. | Дата | Чертеж плана планировки территории  | Стадия        | Лист | Листов |
|           |            |      |        |       |      |   | П             | 1    | 4      |
| Кад. инж. | Федин С.Г. |      |        |       |      | Масштаб 1:500   | ИП Федин С.Г. |      |        |
| Н.Контр.  |            |      |        |       |      |   | Формат А1     |      |        |

УСЛОВНЫЕ ОБОЗНАЧЕНИЯ:

Схема расположения листов:

-  — Границы проектируемой территории
-  — Границы исправляемых земельных участков
-  — Границы формируемых земельных участков
-  — Границы исходных земельных участков
-  — Границы квартала

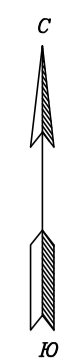
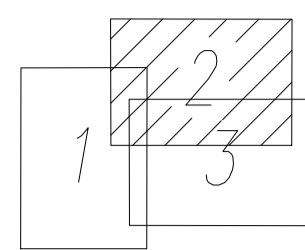

|                |  |
|----------------|--|
| Составлено     |  |
| Подписи и дата |  |
| Изд. № подл.   |  |

|   |  |  |  |  |                                    |      |        |               |      |               |
|---|--|--|--|--|------------------------------------|------|--------|---------------|------|---------------|
|   |  |  |  |  | 27/02/2019-002                     |      |        |               |      |               |
| Проект планировки и проект межевания территории, расположенной в городе Мозаке, в границах двух кварталов по улицам Фрунзе, Ленина и Хетагурова |  |  |  |  |                                    |      |        |               |      |               |
| Изм.  |  |  |  |  | Колуч.                             | Лист | № док. | Подп.         | Дата |               |
|   |  |  |  |  | Чертеж плана планировки территории |      |        | Стадия        | Лист | Листов        |
|   |  |  |  |  |                                    |      |        | П             | 2    | 4             |
| Кад. инж.   |  |  |  |  | Федин С.Г.                         |      |        | Масштаб 1:500 |      | ИП Федин С.Г. |
| Н.Контр.  |  |  |  |  |                                    |      |        |               |      | Формат А1     |

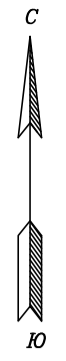

УСЛОВНЫЕ ОБОЗНАЧЕНИЯ:

-  - Граница проектируемой территории
-  - Границы исправляемых земельных участков
-  - Границы формируемых земельных участков
-  - Границы исходных земельных участков
-  - Границы квартала

Схема расположения листов:

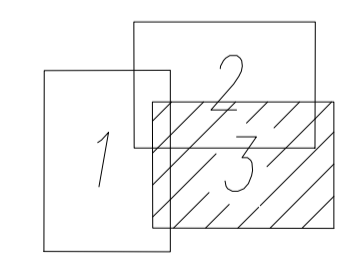

Создано:  
 Изменено:  
 Проверено:  
 Утверждено:  
 Подпись и дата:  
 Место:

|      |        |      |        |       |   |                                    |        |      |        |
|------|--------|------|--------|-------|---|------------------------------------|--------|------|--------|
|      |        |      |        |       | 27/02/2019-002  |                                    |        |      |        |
|      |        |      |        |       | Проект планировки и проект межевания территории, расположенной в городе Мозаке, в границах двух кварталов по улицам Фрунзе, Ленина и Хетагурова |                                    |        |      |        |
| Изм. | Колуч. | Лист | № док. | Подп. | Дата  | Чертеж плана планировки территории | Стадия | Лист | Листов |
|      |        |      |        |       |   |                                    | П      | 3    | 4      |
|      |        |      |        |       | Масштаб 1:500   |                                    |        |      |        |
|      |        |      |        |       | ИП Федин С.Г.   |                                    |        |      |        |
|      |        |      |        |       | Формат А1   |                                    |        |      |        |



УСЛОВНЫЕ ОБОЗНАЧЕНИЯ:

- Граница проектируемой территории
- Границы исправляемых земельных участков
- Границы формируемых земельных участков
- Границы квартала
- Кадастровый номер земельного участка
- Кадастровый номер квартала
- Территория общего пользования
- Территория объектов образования и просвещения
- Территория объектов торговли
- Территория индивидуальных гаражей
- Территория малоэтажной жилой застройки
- Территория спортивного сооружения
- Территория электросетевых объектов
- Территория МКД, подлежащих исправлению границ
- Территория общественного питания
- Территория производственного назначения
- Территория административно-делового назначения
- Территория рекреационного назначения
- Территория детских площадок



Создано  
 Подпись и дата  
 Имя, № подл.

|          |            |      |        |       |   |  |                 |               |        |  |
|----------|------------|------|--------|-------|---|--|-----------------|---------------|--------|--|
|          |            |      |        |       | 27/02/2019-002  |  |                 |               |        |  |
|          |            |      |        |       | Проект планировки и проект межевания территории, расположенной в городе Мозаке, в границах двух кварталов по улицам Фрунзе, Ленина и Хетагурова |  |                 |               |        |  |
| Изм.     | Колуч.     | Лист | № док. | Подп. | Дата  | Чертёж плана планировки территории. Территория с указанием проектируемых зон пользования | Стадия          | Лист          | Листов |  |
|          |            |      |        |       |   |  | П               | 4             | 4      |  |
| Кад.инж. | Федин С.Г. |      |        |       |   |  | Масштаб 1: 1000 | ИП Федин С.Г. |        |  |
| Н.Контр. |            |      |        |       |   |  |                 | Формат А1     |        |  |



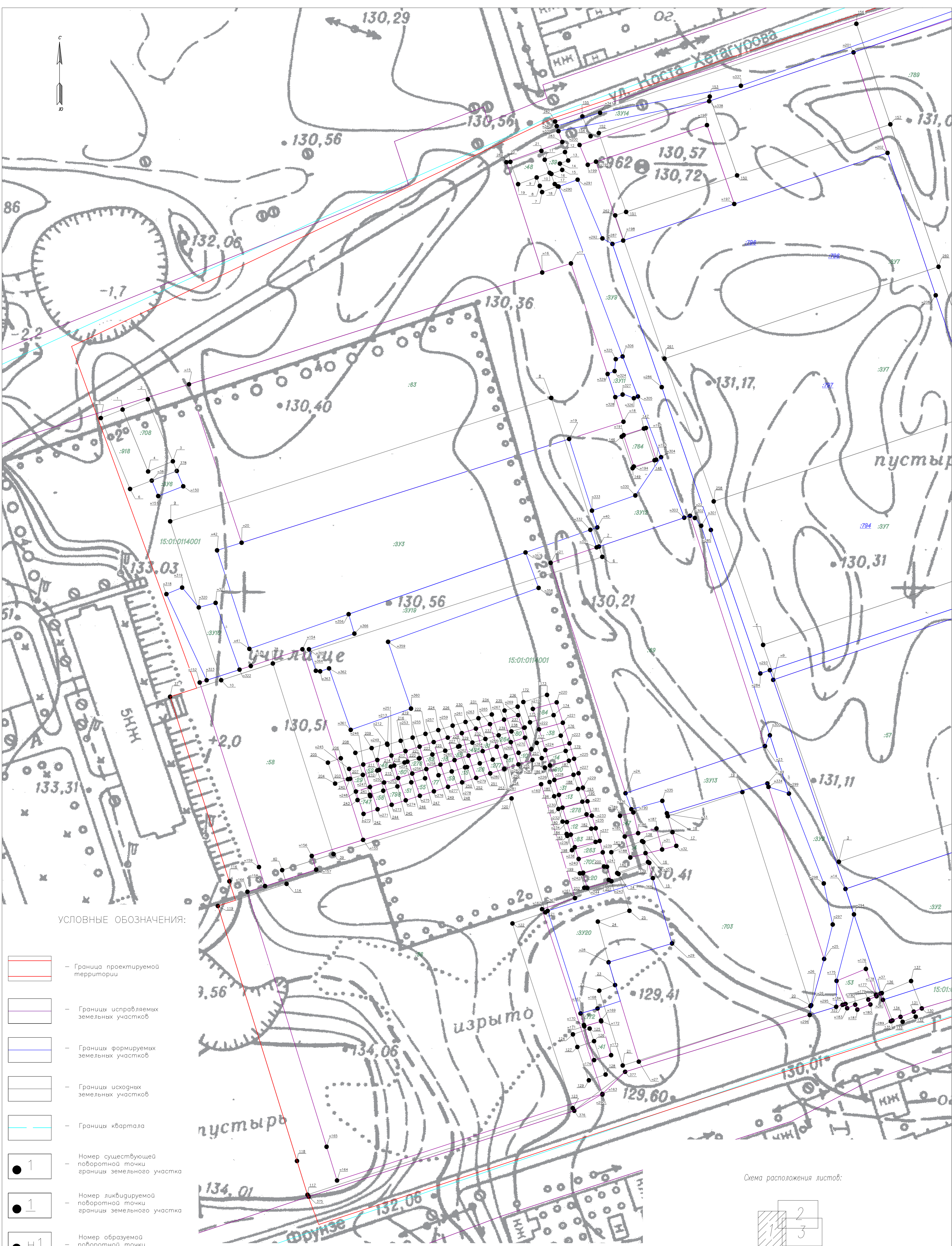

УСЛОВНЫЕ ОБОЗНАЧЕНИЯ:

-  — Граница проектируемой территории
-  — Границы исправляемых земельных участков
-  — Границы формируемых земельных участков
-  — Границы исходных земельных участков
-  — Границы квартала
-  — Номер существующей поворотной точки границы земельного участка
-  — Номер ликвидируемой поворотной точки границы земельного участка
-  — Номер образуемой поворотной точки границы земельного участка
-  — Кадастровый номер ликвидируемого земельного участка
-  — Кадастровый номер земельного участка
-  — Кадастровый номер квартала

Схема расположения листов:

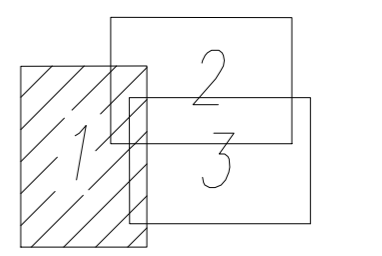

|                        |            |      |        |       |   |                                   |               |      |        |
|------------------------|------------|------|--------|-------|---|-----------------------------------|---------------|------|--------|
|                        |            |      |        |       | 27/02/2019-002  |                                   |               |      |        |
|                        |            |      |        |       | Проект планировки и проект межевания территории, расположенной в городе Мозоке, в границах двух кварталов по улицам Фрунзе, Ленина и Хетагурова |                                   |               |      |        |
| Изм.                   | Колуч.     | Лист | № док. | Подп. | Дата  | Чертеж плана межевания территории | Стадия        | Лист | Листов |
|                        |            |      |        |       |   |                                   | П             | 1    | 3      |
| Кад. инж.<br>Н. Кошпр. | Федин С.Г. |      |        |       | Масштаб 1:500   |                                   | ИП Федин С.Г. |      |        |

УСЛОВНЫЕ ОБОЗНАЧЕНИЯ:



-  - Граница проектируемой территории
-  - Границы исправляемых земельных участков
-  - Границы формируемых земельных участков
-  - Границы исходных земельных участков
-  - Границы квартала
-  - Номер существующей поворотной точки границы земельного участка
-  - Номер ликвидируемой поворотной точки границы земельного участка
-  - Номер образуемой поворотной точки границы земельного участка
-  - Кадастровый номер ликвидируемого земельного участка
-  - Кадастровый номер земельного участка
-  - Кадастровый номер квартала

Схема расположения листов:

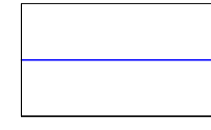
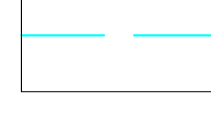

Составлено  
Подпись и дата  
Вариант №  
Инд. № подл.

|   |            |      |               |                |      |               |
|---|------------|------|---------------|----------------|------|---------------|
|   |            |      |               | 21/02/2019-002 |      |               |
| Проект планировки и проект межевания территории, расположенной в городе Моздок, в границах двух кварталов по улицам Фрунзе, Ленина и Хетагурова |            |      |               |                |      |               |
| Изм.  | Кол-во     | Лист | № док.        | Подп.          | Дата |               |
|   |            |      |               |                |      |               |
| Чертеж плана межевания территории   |            |      |               | Стадия         | Лист | Листов        |
|   |            |      |               | П              | 2    | 3             |
| Кад. инж.   | Федин С.Г. |      | Масштаб 1:500 |                |      | ИП Федин С.Г. |
| Н.Контр.  |            |      |               |                |      | Формат А1     |

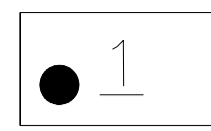
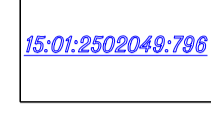
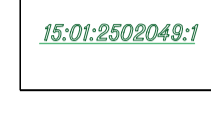
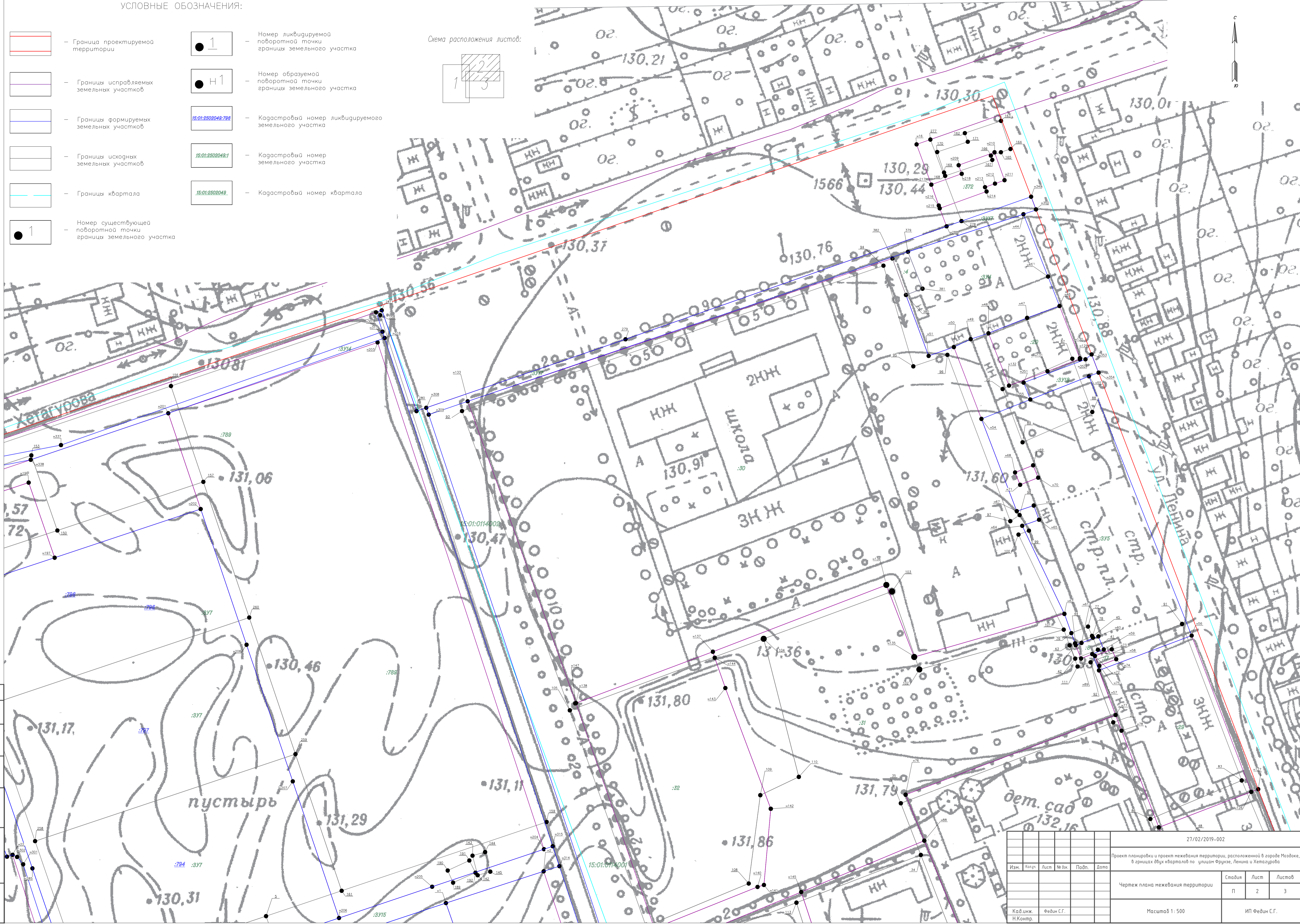
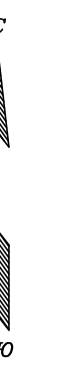
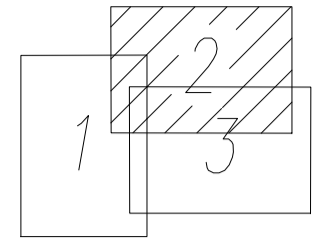

пустырь

дет. сад

ул. Фрунзе

ул. Фрунзе

ул. Олега Кошова

УСЛОВНЫЕ ОБОЗНАЧЕНИЯ:

-  — Граница проектируемой территории
-  — Границы исправляемых земельных участков
-  — Границы формируемых земельных участков
-  — Границы исходных земельных участков
-  — Границы квартала
-  — Номер существующей поворотной точки границы земельного участка
-  — Номер ликвидируемой поворотной точки границы земельного участка
-  — Номер образуемой поворотной точки границы земельного участка
-  — Кадастровый номер ликвидируемого земельного участка
-  — Кадастровый номер земельного участка
-  — Кадастровый номер квартала

Схема расположения листов:

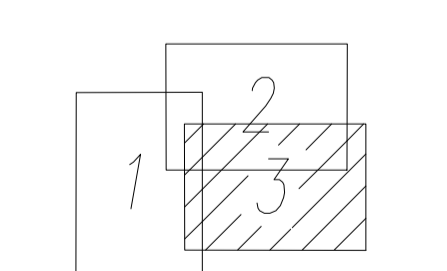

Создано  
Подпись и дата  
Имя и фамилия

|      |        |      |        |       |   |                                   |        |               |        |
|------|--------|------|--------|-------|---|-----------------------------------|--------|---------------|--------|
|      |        |      |        |       | 27/02/2019-002  |                                   |        |               |        |
|      |        |      |        |       | Проект планировки и проект межевания территории, расположенной в городе Мозаке, в границах двух кварталов по улицам Фрунзе, Ленина и Хетагурова |                                   |        |               |        |
| Изм. | Колуч. | Лист | № док. | Подп. | Дата  | Чертеж плана межевания территории | Стация | Лист          | Листов |
|      |        |      |        |       |   |                                   | П      | 3             | 3      |
|      |        |      |        |       | Масштаб 1:500   |                                   |        | ИП Федин С.Г. |        |
|      |        |      |        |       | Формат А1   |                                   |        |               |        |



ЦАГАТ ИРЫСТОН - АЛАНИЙЫ РЕСПУБЛИКÆЙЫ  
МÆЗДЕДЖЫ ГОРÆТЫ БЫНÆТТОН ХИУЫНАФФÆЙЫ АДМИНИСТРАЦИ  
**УЫНАФФÆ**

---

## **ПОСТАНОВЛЕНИЕ**

Администрация местного самоуправления  
Моздокского городского поселения  
Республики Северная Осетия - Алания

№ 458

от « 22 » 06 2020г.

О подготовке проекта планировки и проекта межевания территории в границах двух кварталов по ул. Фрунзе, Ленина, К. Хетагурова и П. Шевчука

В целях обеспечения устойчивого развития территории, выделения элементов планировочной структуры, установления границ земельных участков, предназначенных для строительства, в соответствии со ст. 46 Градостроительного кодекса РФ, Федеральным законом от 06.10.2003г. № 131-ФЗ «Об общих принципах организации местного самоуправления в Российской Федерации», Уставом муниципального образования Моздокского городского поселения Моздокского района Республики Северная Осетия - Алания, Положением о порядке организации и проведения публичных слушаний в Моздокском городском поселении, утвержденным решением Собрании представителей Моздокского городского поселения от 23.06.2006г. № 205, Положением о проведении общественных обсуждений или публичных слушаний в области градостроительной деятельности, утвержденным решением Собрании представителей Моздокского городского поселения от 17.06.2013г. № 85, Правилами землепользования и застройки Моздокского городского поселения, утвержденными решением Собрании представителей Моздокского городского поселения от 18.05.2011г. № 207, Постановлением администрации местного самоуправления Моздокского городского поселения от 16.08.2016г. № 1508 «Об утверждении Порядка подготовки и утверждения документации по планировке территории муниципального образования-Моздокское городское поселение», на основании протокола заседания комиссии, протокола и заключения комиссии по организации проведения общественных обсуждений или публичных слушаний в области градостроительной деятельности при администрации местного самоуправления Моздокского городского поселения от 03.06.2020г. № 10,

**ПОСТАНОВЛЯЮ:**

1. Приступить к подготовке проекта планировки и проекта межевания территории в границах двух кварталов по ул. Фрунзе, Ленина, К. Хетагурова и П. Шевчука.

2. Заинтересованные лица в подготовке проекта планировки и проекта межевания территории в границах двух кварталов по ул. Фрунзе, Ленина, К. Хетагурова и П. Шевчука, вправе представить в письменном виде свои предложения и замечания о порядке, сроках подготовки и содержании документации по планировке территории в администрацию местного самоуправления Моздокского городского поселения по адресу: г. Моздок, ул. Кирова, 37, адрес электронной почты: [mozdok@bk.ru](mailto:mozdok@bk.ru) в течение 30 дней со дня опубликования данного постановления.

3. Отделу архитектуры и градостроительства осуществлять проверку поступивших предложений по проекту планировки и проекта межевания территории в границах двух кварталов по ул. Фрунзе, Ленина, К. Хетагурова и П. Шевчука.

4. Представить разработанный проекта планировки и проекта межевания территории в границах двух кварталов по ул. Фрунзе, Ленина, К. Хетагурова и П. Шевчука в администрацию местного самоуправления Моздокского городского поселения для осуществления проверки.

5. Настоящее постановление подлежит опубликованию в средствах массовой информации и размещению на официальном сайте администрации местного самоуправления Моздокского городского поселения в сети интернет /[www.mozdok-osetia.ru/](http://www.mozdok-osetia.ru/).

6. Контроль выполнения данного постановления оставляю за собой.

Глава администрации  
местного самоуправления  
Моздокского городского поселения



Т.В. Бураев